

ROMÂNIA
JUDEȚUL VASLUI
COMUNA ZORLENI
CONSILIUL LOCAL

HOTĂRÂRE NR. 110

privind aprobarea amplasării unor indicatoare de circulație și a unor limitatoare de viteză pe raza comunei Zorleni, județul Vaslui

Consiliul Local al comunei Zorleni, județul Vaslui, întrunit în ședința ordinară din data de 28.12.2022 ;

Având în vedere :

- Referatul de aprobare la Proiectul de hotărâre privind aprobarea amplasării unor indicatoare de circulație și a unor limitatoare de viteză pe raza comunei Zorleni, județul Vaslui, înregistrat la nr. 19122/21.12.2022, inițiat de primarul comunei Zorleni, Raportul compartimentului de resort – Impozite și taxe locale, înregistrat la nr. 19128/21.12.2029 și Avizul comisiilor de specialitate ale Consiliului local;

În conformitate cu prevederile :

- art.22, art.44, alin.(2) și art.46 din O.G. nr. 43/1997 privind regimul drumurilor, cu modificările și completările ulterioare;
- art.30, art.33, art.128, alin.(1) lit.b) din OUG nr. 195/2002 privind circulația pe drumurile publice, republicată, cu modificările și completările ulterioare ;
- Legii nr.24/2000 privind Normele de tehnică legislativă, cu modificările și completările ulterioare ;
- Legii nr.52/2003 privind transparența decizională în administrația publică, republicată ;

În temeiul prevederilor art. 129 alin. (1), alin. (2) lit. d), alin.(7), lit.m), alin.(14), art. 139 alin. (3) lit. c), coroborat cu art.5, lit.cc), art. 196 alin. (1) lit. a) din Codul administrativ, aprobat prin Ordonanța de Urgență a Guvernului nr. 57/2019, cu modificările și completările ulterioare;

HOTĂRĂȘTE:

Art.1. Se aprobă stabilirea unor măsuri administrative privind circulația rutieră și pietonală pe unele străzi și sectoare de drum din comuna Zorleni, județul Vaslui, după cum urmează :

- (1) Limitare de viteză pe partea carosabilă (cocoasă) și indicator cu limitare de viteză de până la 30 km/h pe strada Carol 1, localitatea Zorleni, evidențiată în anexa nr. 1.
- (2) Indicator cu semnificația curbă la dreapta respectiv curbă la stânga și indicator cu semnificația curbă la stânga respectiv curbă la dreapta pe strada Carol 1, localitatea Zorleni, evidențiată în anexa nr. 2.



- (3) Limitare de viteză pe partea carosabilă (cocoasă) și indicator cu limitare de viteză de până la 30 km/h pe strada Dabija Costachi, șc. Gimnazială nr. 1, localitatea Zorleni, evidențiată în anexa nr. 3.
- (4) Modificare indicatoare existente conform legislației rutiere în vigoare în localitatea Zorleni, intersecția dintre DN 24A cu str. Zorilor, evidențiată în anexa nr. 4.
- (5) Limitare de viteză pe partea carosabilă (cocoasă) și indicator cu semnificația curbă la stânga pe strada Zorilor, localitatea Zorleni, evidențiată în anexa nr. 5.
- (6) Indicator cu semnificația curbă la stânga plus limitare de viteză pe partea carosabilă (cocoasă) și indicator cu semnificația curbă la dreapta plus limitare de viteză pe partea carosabilă (cocoasă) pe strada Zorilor, localitatea Zorleni, evidențiată în anexa nr. 6.
- (7) Limitare de viteză pe partea carosabilă (cocoasă) și indicator cu limitare de viteză de până la 30 km/h plus refacere marcaj pietonal pe strada Zorilor, șc. Gimnazială nr. 2, localitatea Zorleni, evidențiat în anexa nr. 7.
- (8) Instalare indicatoare rutiere cu semnificația STOP în localitatea Simila, intersecția dintre DN 24A cu str. Trandafirilor și intersecția dintre str. Trandafirilor cu str. Crizantemelor, evidențiate în anexa nr. 8.
- (9) Limitare de viteză pe partea carosabilă (cocoasă) și indicator cu limitare de viteză de până la 30 km/h pe strada Înv. Gheorghe Gheorghiu, sc. Gimnazială nr. 3, localitatea Popeni, evidențiată în anexa nr. 9.
- (10) Limitare de viteză pe partea carosabilă (cocoasă) și indicator cu limitare de viteză de până la 30 km/h pe strada Bujorenilor, Grădinița Dumbrava Minunată, localitatea Popeni, evidențiată în anexa nr. 10.

Art.2. Montarea indicatoarelor de circulație și a limitatoarelor de viteză prevăzute la art.1, se va realiza numai după obținerea avizului de la Serviciul rutier din cadrul IPJ Vaslui.

Art.3. Cu ducerea la îndeplinire a prezentei hotărâri se desemnează primarul comunei Zorleni, județul Vaslui prin intermediul compartimentelor din aparatul de specialitate.

Art. 4. Prezenta hotărâre are caracter normativ și poate fi atacată potrivit prevederilor Legii contenciosului administrativ nr.554/2004, cu modificările și completările ulterioare.

Art.5. Cate un exemplar din prezenta hotarare va fi comunicata Institutiei Prefectului-judetul Vaslui, primarului comunei Zorleni, Compartimentului urbanism și amenajarea teritoriului din aparatul de specialitate a primarului, persoanelor și autorităților interesate și se aduce la cunoștință publică prin publicarea în Monitorul Oficial Local al comunei Zorleni de pe pagina de internet www.zorleni.ro. prin grija secretarului general al comunei Zorleni.

Zorleni, 28.12.2022

PREȘEDINTE DE ȘEDINȚĂ,
CONSILIER,
Bogdan-Ionel PĂDURARU

CONTRASEMNAT PENTRU LEGALITATE,
SECRETAR GENERAL COMUNĂ,
Vasile ROȘCA



PREZENTA HOTĂRĂRE	
A FOST ADOPTATĂ CU UN NUMĂR DE	
.....13.....	VOTURI „PENTRU”
NUMĂR CONSILIERI ÎN FUNCȚIE	13
NUMĂR CONSILIERI PREZENȚI	13

VR



PROCEDURI OBLIGATORII ULTERIOARE ADOPTĂRII HOTĂRÂRII CONSILIULUI LOCAL
AL COMUNEI ZORLENI, JUDEȚUL VASLUI NR. 110/2022

Nr. crt.	Operațiuni efectuate	Data ZZ/LL/AN	Semnătura persoanei responsabile să efectueze procedura
0	1	2	3
1	Adoptarea hotărârii ¹⁾	28.12.2022	
2	Comunicarea către primarul comunei ²⁾	06.01.2023	
3	Comunicarea către prefectul județului ³⁾	06.01.2023	
4	Aducerea la cunoștință publică ⁴⁺⁵⁾	06.01.2023	
5	Comunicarea, numai în cazul celei cu caracter individual ⁴⁺⁵⁾	06.01.2023	
6	Hotărârea devine obligatorie ⁶⁾ sau produce efecte juridice ⁷⁾ , după caz	06.01.2023	

Extrase din Ordonanța de urgență a Guvernului nr. 57/2019 privind Codul administrativ:

¹⁾ art. 139 alin. (1): „În exercitarea atribuțiilor ce îi revin, consiliul local adoptă hotărâri, cu majoritate absolută sau simplă, după caz.”;

²⁾ art. 197 alin. (2): „Hotărârile consiliului local se comunică primarului.”;

³⁾ art. 197 alin. (1), adaptat: Secretarul general al comunei comunică hotărârile consiliului local al prefectului în cel mult 10 zile lucrătoare de la data adoptării...;

⁴⁾ art. 197 alin. (4): Hotărârile ... se aduc la cunoștința publică și se comunică, în condițiile legii, prin grija secretarului general al

⁵⁾ art. 199 alin. (1): „Comunicarea hotărârilor ... cu caracter individual către persoanele cărora li se adresează se face în cel mult 5 zile de la data comunicării oficiale către prefect.”;

⁶⁾ art. 198 alin. (1): „Hotărârile ... cu caracter normativ devin obligatorii de la data aducerii lor la cunoștință publică.”;

⁷⁾ art. 199 alin. (2): „Hotărârile ... cu caracter individual produc efecte juridice de la data comunicării către persoanele cărora li se adresează.”

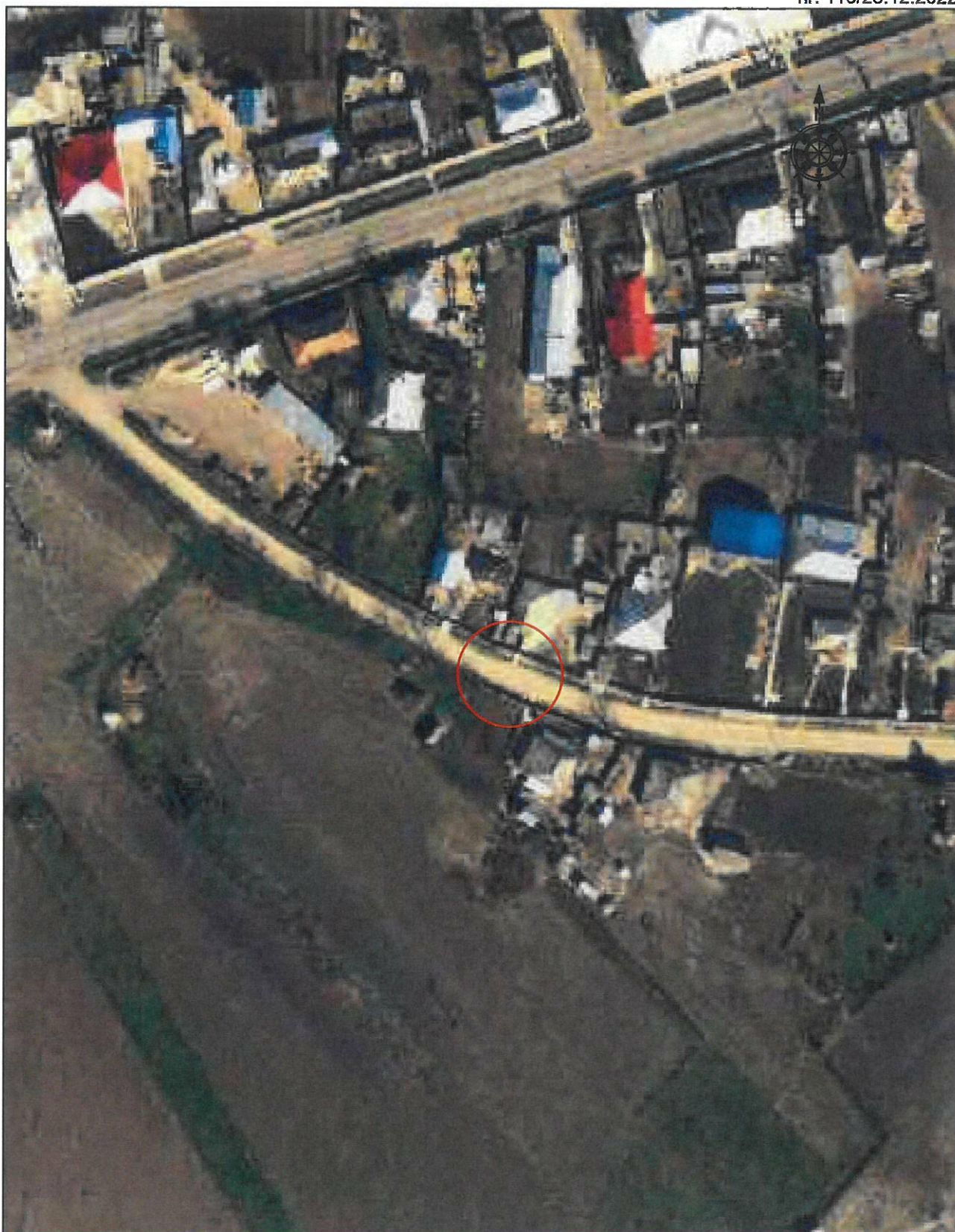

PROIECTANT DE SPECIALITATE			Amplasament: Str. Carol, nr. 4, loc. Zorleni, jud. Vaslui		Proiect nr.:
SPECIFICATIE	NUMELE	SEMNATURA	SCARA:	<small>Titlu proiect:</small>	Planşa nr.:
			1:1000	Limitare viteză indicator 30 km/h + cocoşă carosabilă	
			DATA:		
			2022		
			PLAN DE INCADRARE IN ZONA		1
			<small>Sistem de proiectie-Stereo-70 Plan de referinta - Marea Neagra</small>		

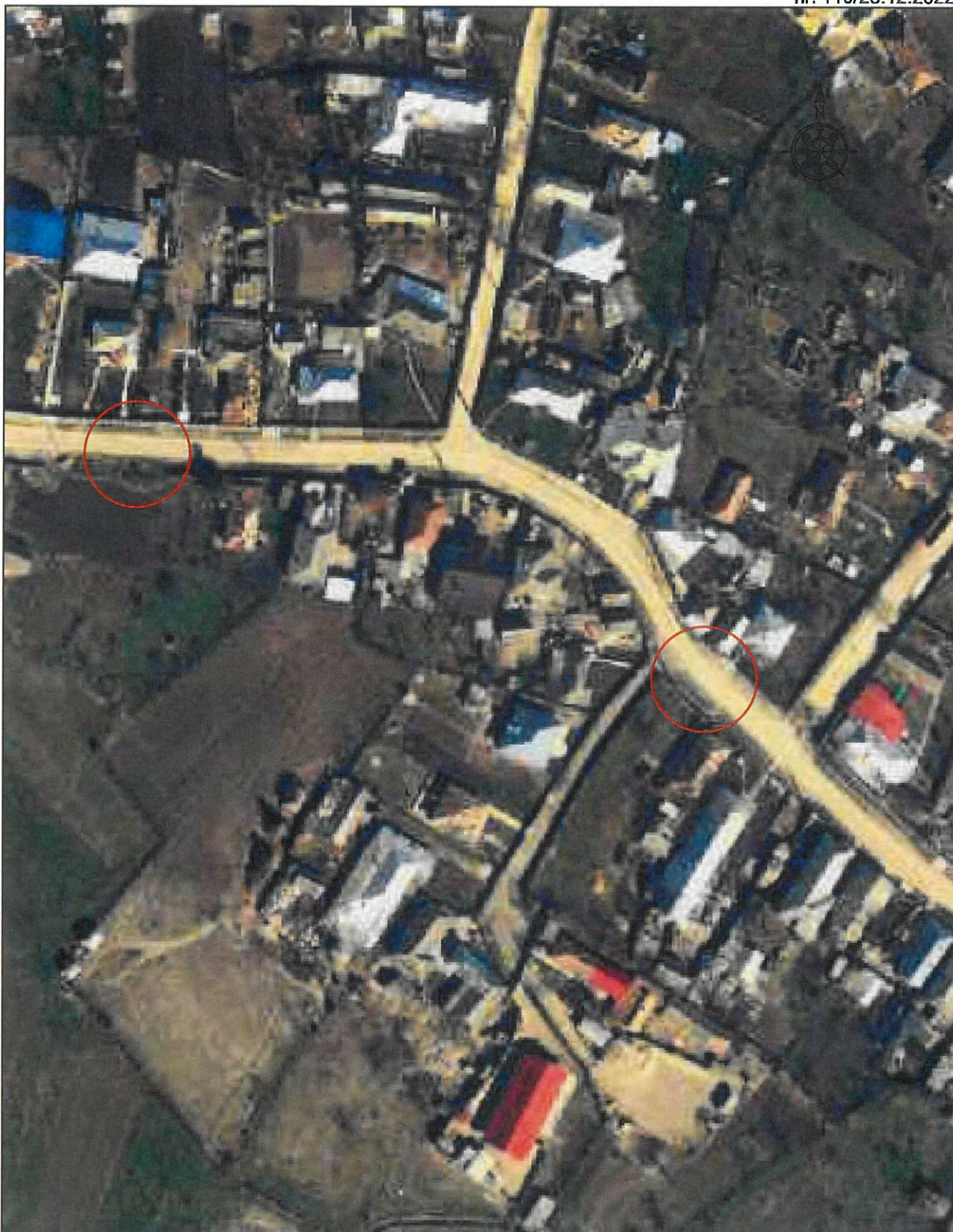

PROIECTANT DE SPECIALITATE			Amplasament: Str. Carol, nr. 10 si nr. 21, loc. Zorleni, jud. Vaslui		
SPECIFICATIE	NUMELE	SEMNATURA	SCARA: 1:1000	Titlu proiect: Indicatoare curbă stânga și curbă la dreapta	
			DATA: 2022	PLAN DE INCADRARE IN ZONA Sistem de proiectie-Stereo-70 Plan de referinta - Marea Negara	Plan nr.:

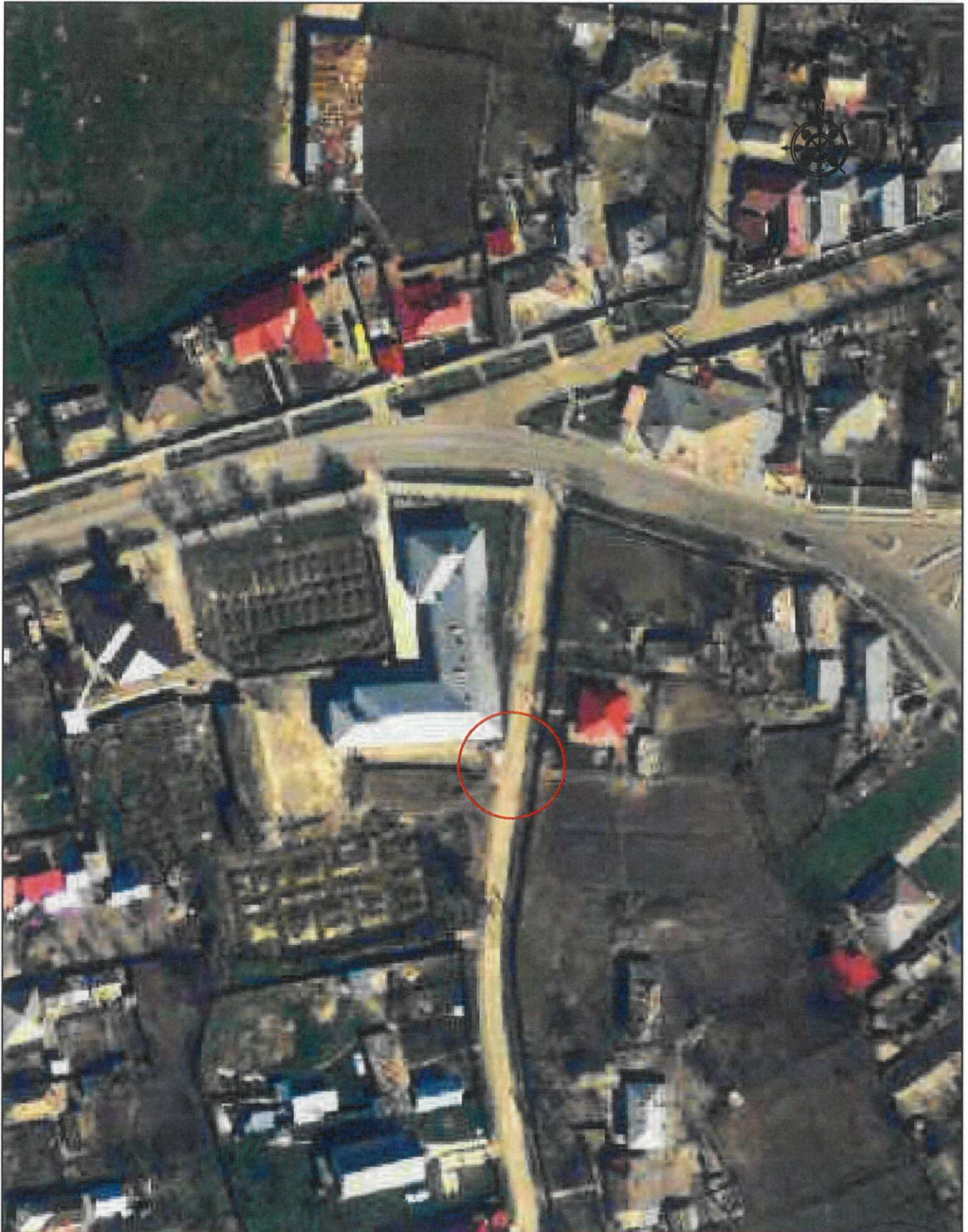

PROIECTANT DE SPECIALITATE			Str. Dabija Costachi, școala Gimnazială nr. 1, loc. Zorleni, jud. Vaslui		Proiect nr.:
			Amplasament:		
SPECIFICATIE	NUMELE	SEMNATURA	SCARA:	Titlu proiect:	
			1:1000	<i>Limitare viteză Indicator 30 km/h + cocoșă carosabil</i>	
			DATA:	PLAN DE INCADRARE IN ZONA	
			2022	Sistem de proiectie-Stereoc-70 Plan de referinta - Marea Negara	Plansa nr.: 1



PROIECTANT DE SPECIALITATE			Amplasament: Intersecție DN24A cu str. Zorilor, loc. Zorleni, jud. Vaslui		Titlu proiect: Indicatoare rutiere conf. legislatiei rutiere în vigoare	Proiect nr.:
SPECIFICATIE	NUMELE	SEMNATURA	SCARA: 1:1000	DATA: 2022		Planșa nr.:
			PLAN DE INCADRARE IN ZONA Sistem de proiectie-Stereo-70 Plan de referinta - Marea Negara			



PROIECTANT DE SPECIALITATE			Str. Zorilor, zona "scenă", loc. Zorieni, jud. Vaslui	
			Amplasament:	
			Titlu proiect:	
SPECIFICATIE	NUMELE	SEMNATURA	SCARA: 1:1000	Indicator curbă la stânga + cocoșă carosabil
			DATA: 2022	PLAN DE INCADRARE IN ZONA Sistem de proiectie-Stere-70 Plan de referință - Marea Neagră



Proiect nr.:

Planșa nr.:

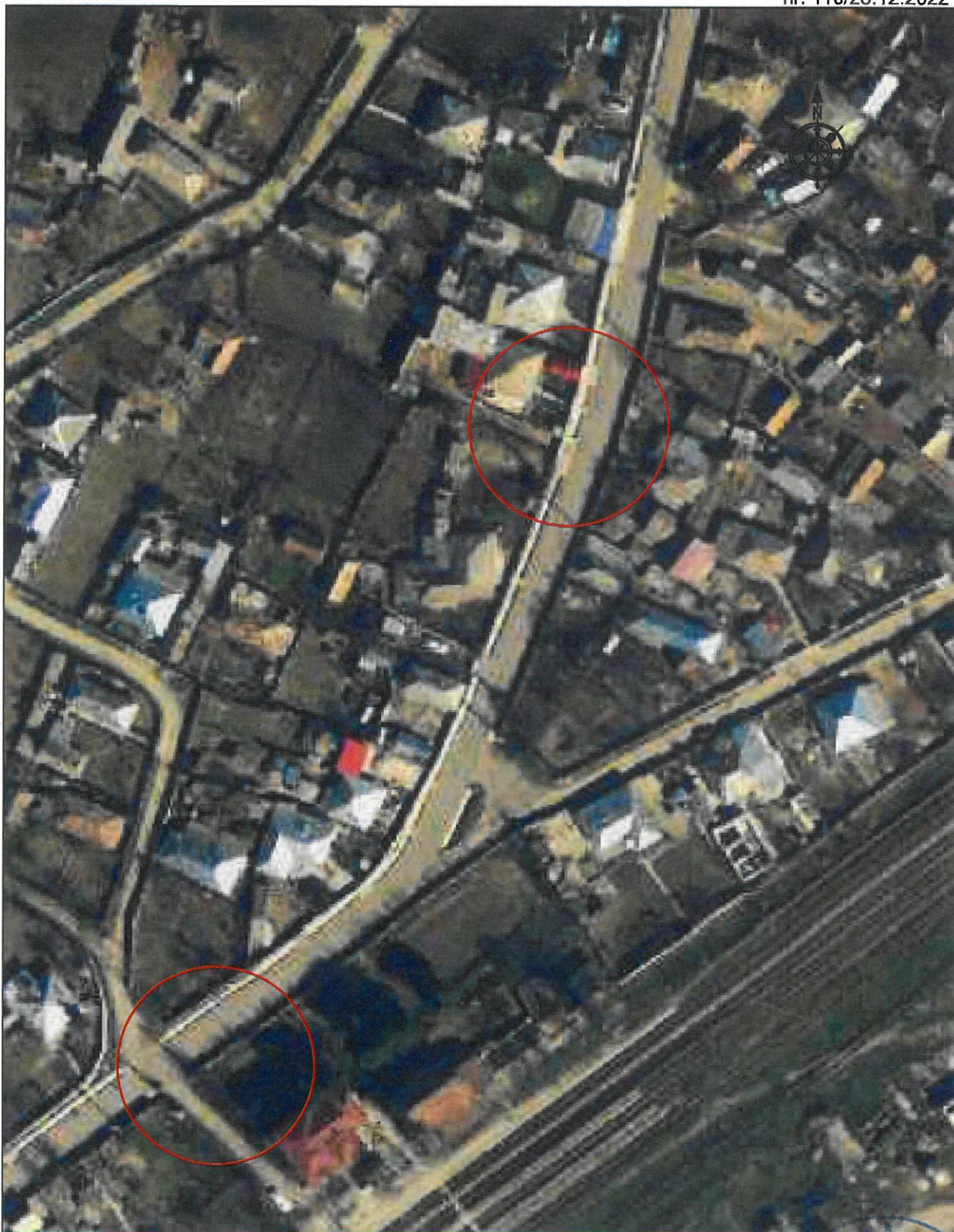

PROIECTANT DE SPECIALITATE			Amplasament:	Str. Zorilor, loc. Zorleni, Jud. Vaslui	
SPECIFICATIE	NUMELE	SEMNATURA	Titlu proiect:	Indicador curbă la stânga + cocoșă carosabil Indicador curbă la dreapta + cocoșă carosabil	
			SCARA:	1:1000	Planșa nr.: 1
			DATA:	2022	
			PLAN DE INCADRARE IN ZONA Sistem de proiectie-Stereo-70 Plan de referința - Marea Neagră		



PROIECTANT DE SPECIALITATE			Amplasament:	Str. Zorilor, sc. Gimnazială nr. 2, loc. Zorleni, jud. Vaslui	Proiect nr.:
SPECIFICATIE	NUMELE	SEMNATURA	SCARA:	Titlu proiect:	
			1:1000	Limitare viteză indicator 30 km/h + cocoșă carosabilă Refacere marcaj trecere de pietoni	
			DATA:	PLAN DE INCADRARE IN ZONA Sistem de proiectie-Stereo-70 Plan de referința - Marea Negara	
			2022		Planșa nr.:

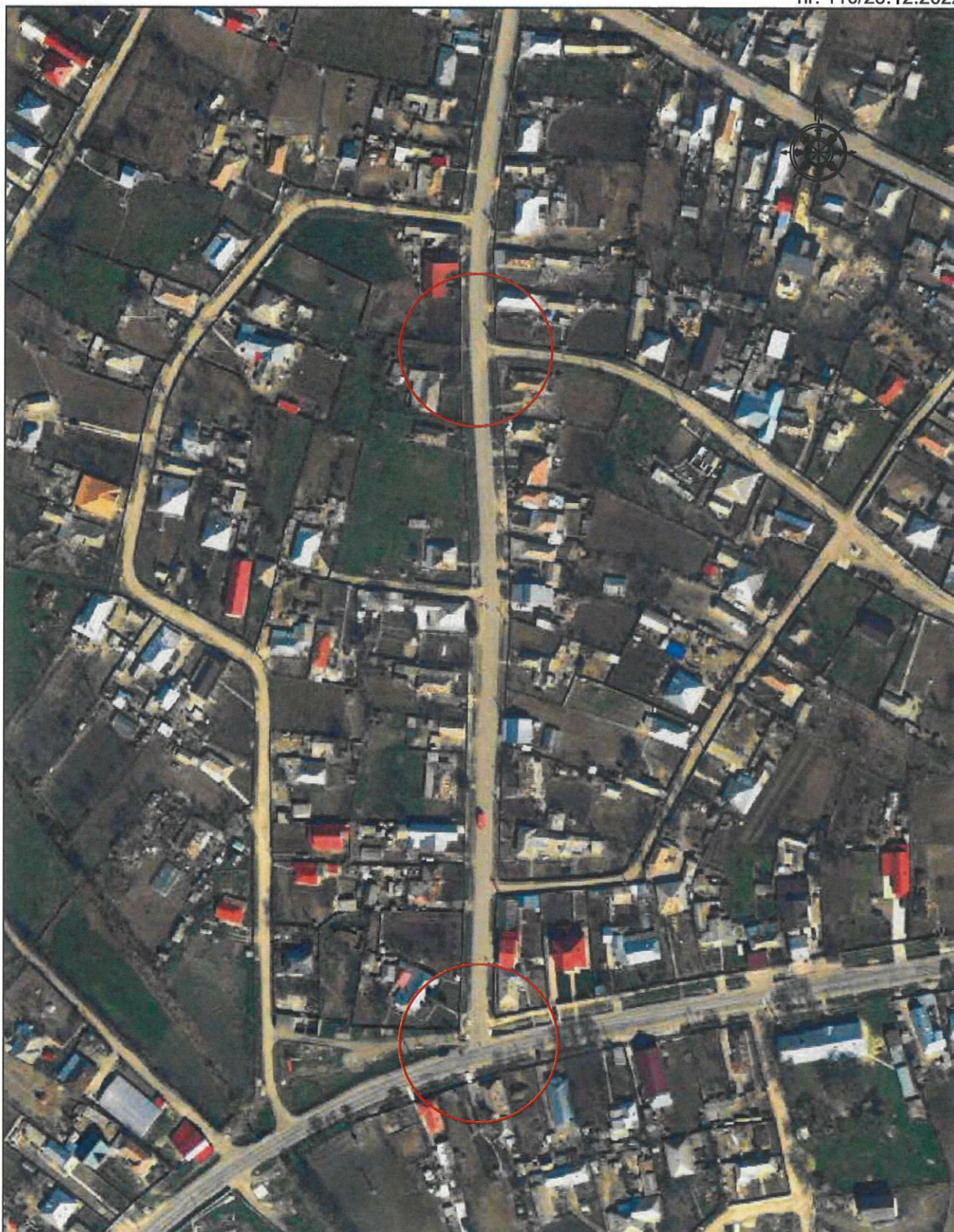

<i>PROIECTANT DE SPECIALITATE</i>			Intersecție str. Trandafirilor cu DN 24A și cu str. Crizantemelor, sat Simila, com. Zorleni, Jud. Vaslui Amplasament:		Proiect nr.: _____ Județul Vaslui Com. Simila
SPECIFICATIE	NUMELE	SEMNATURA	Titlu proiect: Instalare Indicator rutier cu semnificația STOP	Plansa nr.: 1	
			DATA: 2022		PLAN DE INCADRARE IN ZONA Sistem de proiectie-Stereo-70 Plan de referinta - Marea Negara





PROIECTANT DE SPECIALITATE			Sat Popeni, sc. Gimnazială nr. 3, com. Zorleni, Jud. Vaslui	Proiect nr.:
			Amplasament:	
SPECIFICATIE	NUMELE	SEMNATURA	Titlu proiect:	
			SCARA: 1:1500	Planşa nr.:
			DATA: 2022	1
			PLAN DE INCADRARE IN ZONA Sistem de proiectie-Stereo-70 Plan de referinta - Marea Neagra	



PROIECTANT DE SPECIALITATE			Amplasament:	Titlu proiect:	Proiect nr.:
SPECIFICATIE	NUMELE	SEMNAURA	Sat Popeni, Grădinița Dumbrava Minunată, com. Zorleni, jud. Vaslui	<i>Limitare viteză indicator 30 km/h + cocoasă carosabil</i>	
			SCARA: 1:1500		
			DATA: 2022	PLAN DE INCADRARE IN ZONA Sistem de proiectie-Stereo-70 Plan de referinta - Marea Neagra	Planșa nr.: 1

