



### HOTĂRÂREA NR. 25

referitor la modificarea Anexelor 1-3 și pentru completarea cu Anexa nr.12 la HCL Zorleni nr.7/10.02.2022, privind atestarea apartenenței la domeniul public al comunei Zorleni, județul Vaslui, a unor terenuri situate în intravilanul satului Simila, cu destinația de trotuare

Consiliul local al comunei Zorleni, județul Vaslui întrunit în ședința ordinară la data de 29 martie 2022;

Având în vedere :

- Referatul de aprobare la Proiectul de hotărâre referitor la modificarea Anexelor 1-3 și pentru completarea cu Anexa nr.12 la HCL Zorleni nr.7/10.02.2022, privind atestarea apartenenței la domeniul public al comunei Zorleni, județul Vaslui, a unor terenuri situate în intravilanul satului Simila, cu destinația de trotuare, înregistrat la nr. 4162 / 24.03.2022;
- Raportul compartimentului de resort – Urbanism și amenajarea teritoriului - la Proiectul de hotărâre referitor la modificarea Anexelor 1-3 și pentru completarea cu Anexa nr.12 la HCL Zorleni nr.7/10.02.2022, privind atestarea apartenenței la domeniul public al comunei Zorleni, județul Vaslui, a unor terenuri situate în intravilanul satului Simila, cu destinația de trotuare, înregistrat la nr. 4178 / 24.03.2022 și Avizul comisiilor de specialitate a Consiliului Local;
- HCL nr. 07/10.02.2022 privind atestarea apartenenței la domeniul public al comunei Zorleni, județul Vaslui, a unor terenuri situate în intravilanul satului Simila, cu destinația de trotuare;
- Referatul Comisiei speciale de inventariere referitor la modificarea Anexelor 1-3 și pentru completarea cu Anexa nr.12 la HCL Zorleni nr.7/10.02.2022, privind atestarea apartenenței la domeniul public al comunei Zorleni, județul Vaslui, a unor terenuri situate în intravilanul satului Simila, cu destinația de trotuare, înregistrat cu nr.4148 din 24.03.2022;

În conformitate cu prevederile :

- art. 41 alin.(5<sup>1</sup>), din Legea cadastrului și publicității imobiliare nr.7/1996, republicată, cu modificările și completările ulterioare ;
- ORDIN nr.700 din 09.07.2014 privind aprobarea Regulamentului de avizare, recepție și înscriere în evidențele cadastrale și carte funciară ;
- art.888 din Legea 287/2009, privind Codul civil, republicată, cu modificările și completările ulterioare ;
- art.289 și art.290 din Codul administrativ, aprobat prin Ordonanța de Urgență a Guvernului nr. 57/2019, cu modificările și completările ulterioare;

În temeiul prevederilor art. 129 alin. (1), alin. (2) lit. c), art. 139 alin. (1), alin.(2), lit.g), coroborat cu art.5, lit.cc) și art. 196 alin. (1) lit. a) din Codul administrativ, aprobat prin Ordonanța de Urgență a Guvernului nr. 57/2019, cu modificările și completările ulterioare;

### HOTĂRĂȘTE:

**Art.1.** Se aprobă modificarea și înlocuirea Anexelor 1-3 din HCL Zorleni nr. 07/10.02.2022 privind atestarea apartenenței la domeniul public al comunei Zorleni, județul Vaslui, a unor terenuri situate în intravilanul satului Simila, cu destinația de trotuare, conform Planurilor de amplasament și delimitare a imobilului anexate, întocmite de Scurtu Ciprian, persoana fizică autorizată de ANCPI să execute lucrări de cadastru, geodezie și cartografie, ce fac parte integrantă din prezenta hotărâre.

**Art.2.** HCL Zorleni nr. 07/10.02.2022 privind atestarea apartenenței la domeniul public al comunei Zorleni, județul Vaslui, a unor terenuri situate în intravilanul satului Simila, cu destinația de trotuare, se completează cu Anexa nr.12 - Plan de amplasament și delimitare a imobilului, întocmită

de Scurtu Ciprian, persoană fizică autorizată de ANCPI să execute lucrări de cadastru, geodezie și cartografie, care face parte integrantă din prezenta hotărâre.

**Art.3.** Se aprobă solicitarea către Oficiul de Cadastru și Publicitate Imobiliară a înscrierii în cartea funciară a dreptului de proprietate în favoarea comunei Zorleni, ca bun aparținând Domeniului public al comunei Zorleni, județul Vaslui, categoria de folosință ”drum”, asupra imobilelor prevăzute la art.1. și art.2.

**Art.4.** Cu ducerea la îndeplinire a prezentei hotărâri se desemnează Primarul comunei Zorleni, prin compartimentele din aparatul de specialitate.

**Art.5.** HCL Zorleni nr. 07/10.02.2022 privind atestarea apartenenței la domeniul public al comunei Zorleni, județul Vaslui, a unor terenuri situate în intravilanul satului Simila, cu destinația de trotuare, se va publica.

**Art.6.** Prezenta hotărâre se comunică prin intermediul secretarului general al comunei Zorleni, în condițiile și termenul legal, Instituției Prefectului – județul Vaslui, primarului comunei Zorleni, persoanelor și autorităților interesate și se aduce la cunoștință publică prin publicarea în Monitorul Oficial Local al comunei Zorleni de pe pagina de internet [www.zorleni.ro](http://www.zorleni.ro).

Zorleni, 29.03.2022

PREȘEDINTE DE ȘEDINȚĂ,

CONTRASEMNEAZĂ,  
SECRETAR GENERAL AL UAT,

PĂDURARU BOGDAN-IONEL

ROȘCA VASILE



PREZENTA HOTARARE A FOST ADOPTATA CU UN NUMAR DE ..... 15 ..... VOTURI „PENTRU” NUMAR CONSILIERI IN FUNCTIE .. 15 NUMAR CONSILIERI PREZENTI ..... 15 .....
--

Plan de amplasament si delimitare a imobilului

Scara 1:1000

Anexa nr. 1 la HCL nr. 25/29.03.202

Zorleni

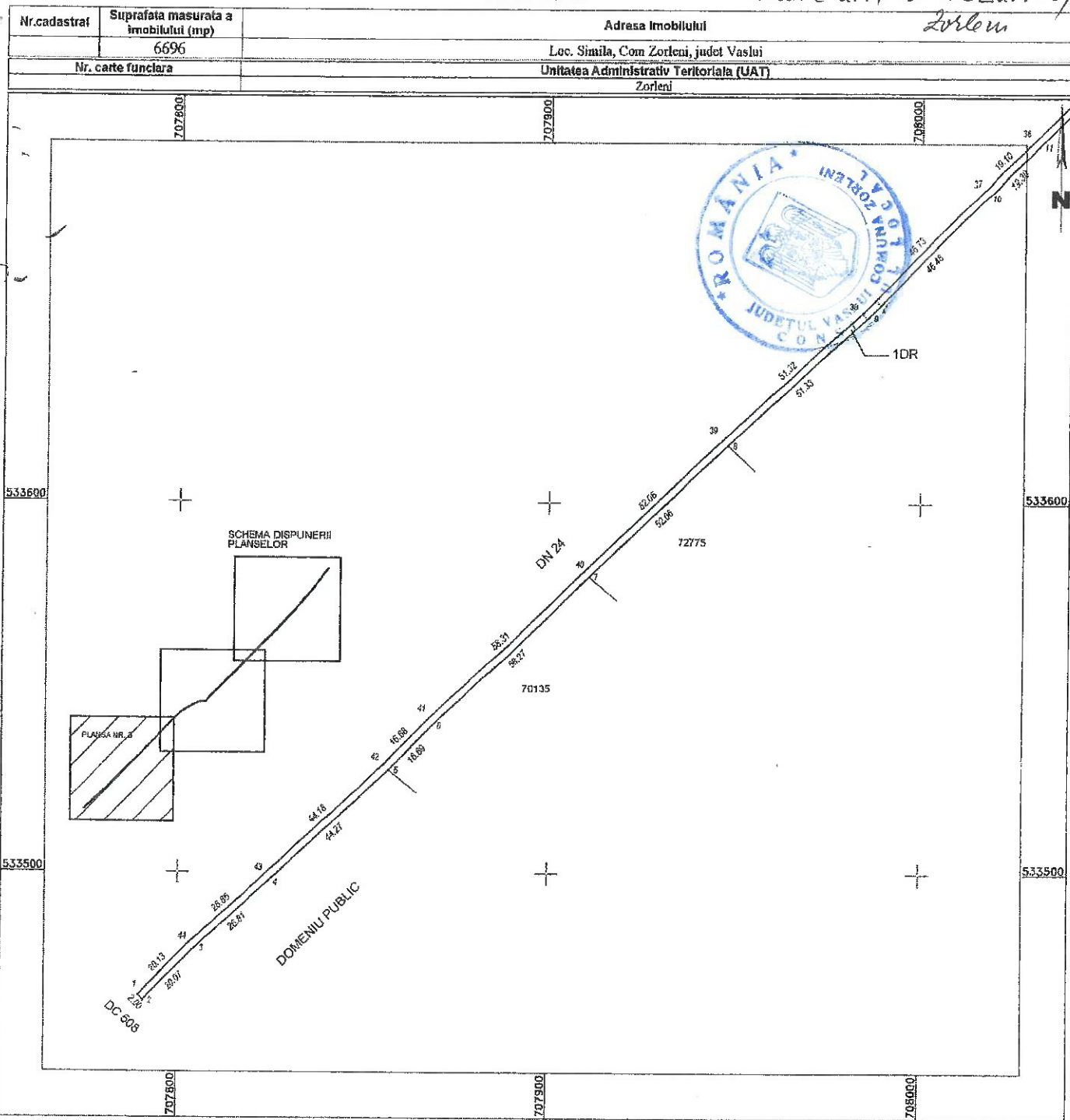

A. Date referitoare la teren

Nr. parcela	Categorie de folosinta	Suprafata (mp)	Mentii
1	DR	6696	teren destinat pentru botuare
<b>TOTAL</b>		6696	

B. Date referitoare la constructii

Cod consir.	Destinatia	Suprafata construita la sol (mp)	Mentii
<b>TOTAL</b>			

Suprafata totala masurata a imobilului = 6696 mp  
Suprafata din act = mp

Executant SCURTU CIPRIAN  
(nume, prenume)  
Confirm executarea masuratorilor la teren, corectitudinea intocmirii documentatiei cadastrale si corespondenta acesteia cu realitatea din teren.  
Semnatura si stampila  
Data: 15.12.2021

Inspector  
Confirm introducerea imobilului in baza de date si atribuirea numarului cadastral.  
Semnatura si parafa

**SCURTU CIPRIAN**  
Digitally signed by SCURTU CIPRIAN  
Date: 2022.03.07 08:44:51 +02'00'

Stampila BCPI Vaslui  
Data \_\_\_\_\_

\*In situatia in care exista numere cadastrale pentru imobilele vecine, in locul numelui vecinului se va trece numarul cadastral, iar in lipsa numarului cadastral numarului topografic sau numarului administrativ. Suprafetele se rotunjesc la metru patrat.

Plan de amplasament si delimitare a imobilului

Scara 1:1000

Anexa nr. 2 la HCL nr. 25/29.03.2022  
Zorleni

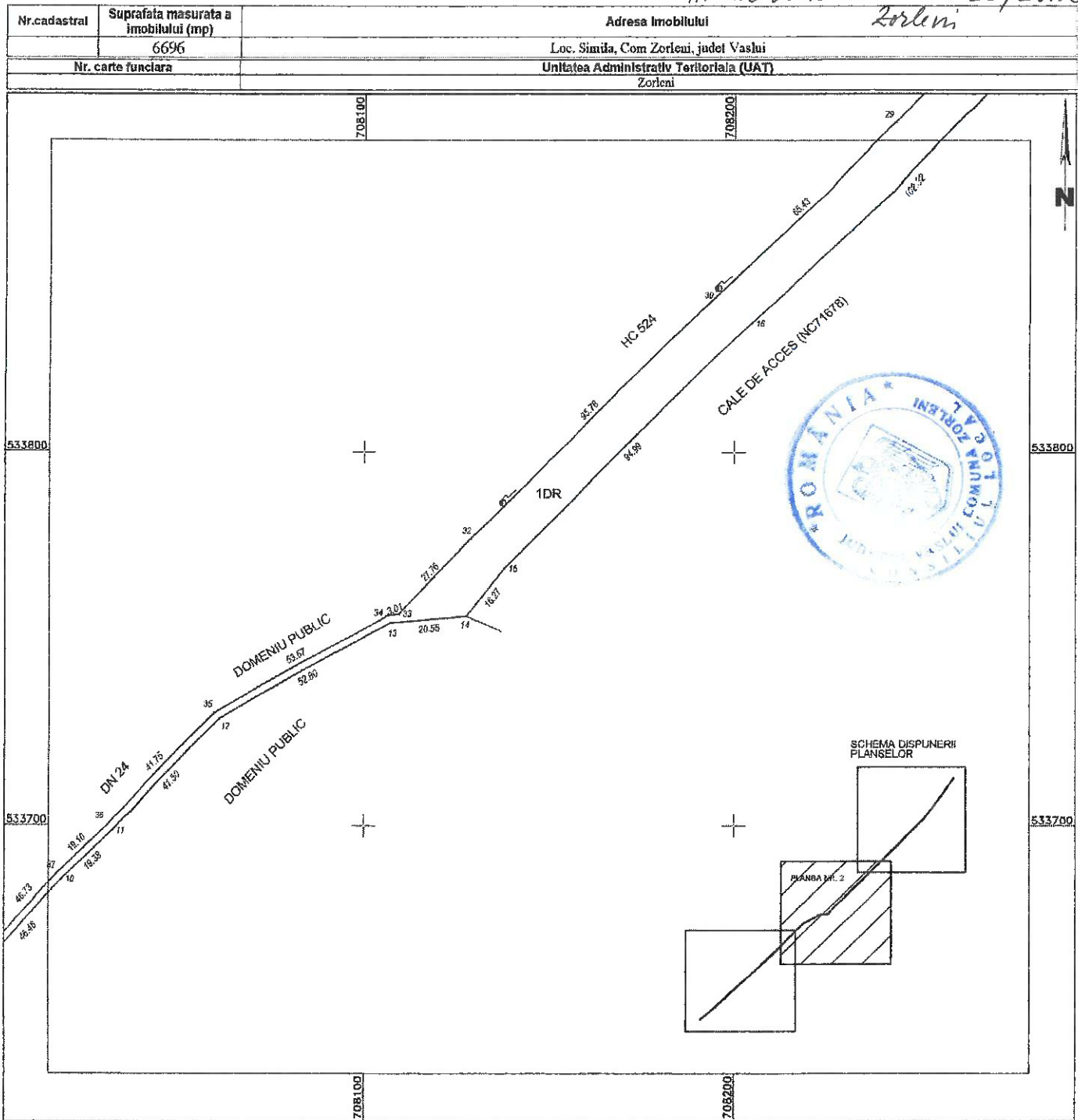

A. Date referitoare la teren

Nr. parcela	Categorie de folosinta	Suprafata (mp)	Mentii
1	DR	6696	teren destinat pentru trobare
<b>TOTAL</b>		<b>6696</b>	

B. Date referitoare la constructii

Cod constr.	Destinatia	Suprafata construita la sol (mp)	Mentii
<b>TOTAL</b>			

Suprafata totala masurata a imobilului = 6698 mp  
Suprafata din act = mp

Executant SCURTU CIPRIAN  
(nume, prenume)  
Confirm executarea masuratorilor la teren, corectitudinea intocmirii documentatiei cadastrale si corespondenta acestuia cu realitatea din teren.  
Semnatura si stampila  
Data: 15.12.2021

Inspector  
Confirm introducerea imobilului in baza de date si atribuirea numarului cadastral.  
Semnatura si parafa

**SCURTU CIPRIAN**  
Digitally signed by SCURTU CIPRIAN  
Date: 2022.03.07 08:44:38 +02'00'

Data \_\_\_\_\_

Stampila BCP Vaslui

\*In situatia in care exista numere cadastrale pentru imobilele vecine, in locul numelui vecinului se va trece numarul cadastral, iar in lipsa numarului cadastral numarul topografic sau numarul administrativ. Suprafetele se rotunjesc la metru patrat.

Plan de amplasament si delimitare a imobilului  
Scara 1:1000

Anexa nr. 3 la HCL nr. 25/29.03.2021

Nr.cadastral	Suprafata masurata a imobilului (mp)	Adresa imobilului
	6696	Loc. Simila, Com Zorleni, judet Vaslui
Nr. carte funciara	Unitatea Administrativ Teritoriala (UAT)	
	Zorleni	

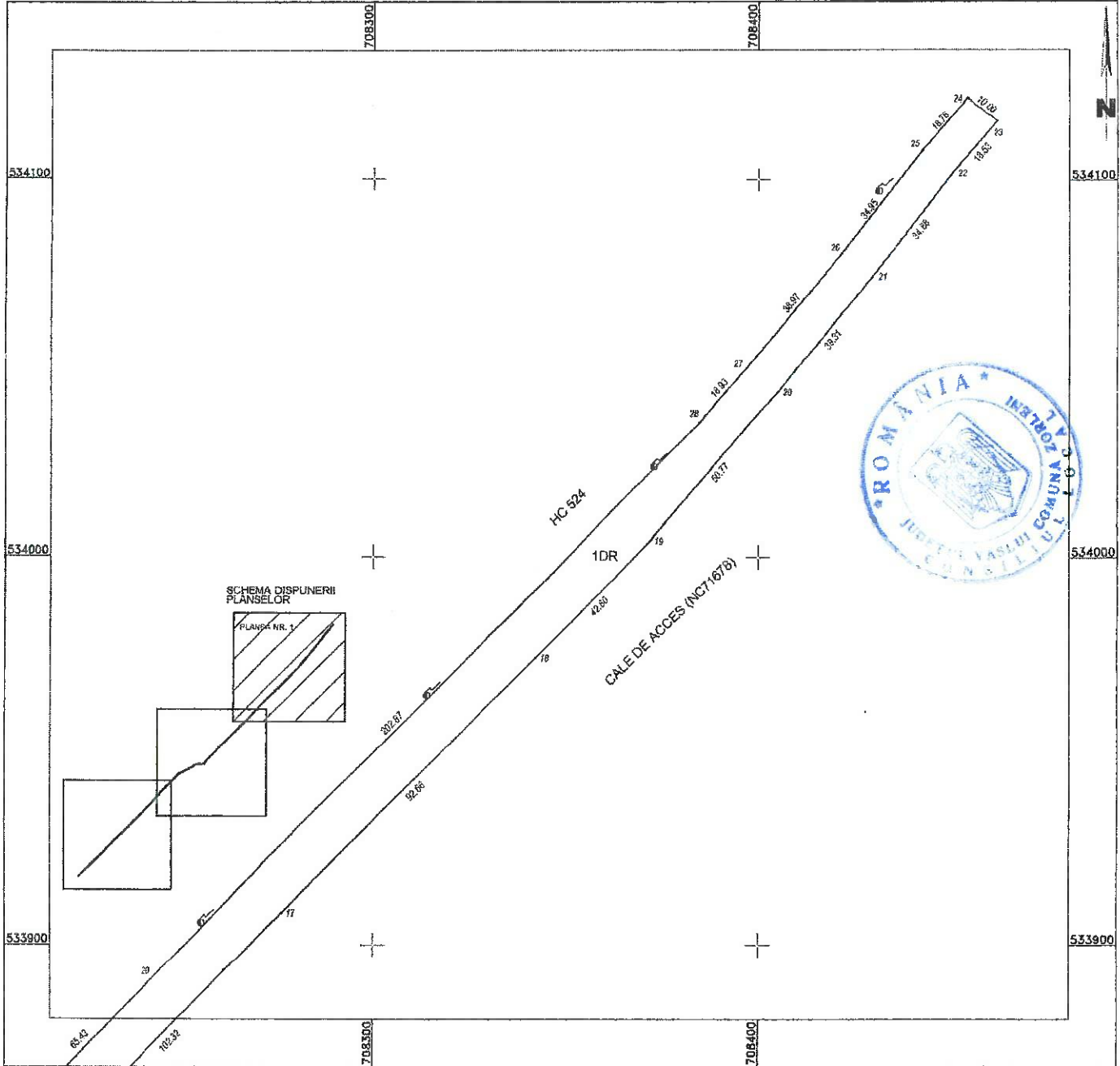

A. Date referitoare la teren

Nr. parcela	Categorie de folosinta	Suprafata (mp)	Mentii
1	DR	6696	teren destinat pentru trotuare
<b>TOTAL</b>		<b>6696</b>	

B. Date referitoare la constructii

Cod constr.	Destinatia	Suprafata construita la sol (mp)	Mentii
<b>TOTAL</b>			

Suprafata totala masurata a imobilului = 6696 mp  
Suprafata din act = mp

Executant SCURTU CIPRIAN  
(nume, prenume)  
Confirm executarea masurarilor la teren, corectiunea intocmirii documentatiei cadastrale si corespondenta acesteia cu realitatea din teren.  
Semnatura si stampila  
Data: 15.12.2021

Digitally signed by SCURTU CIPRIAN  
Date: 2022.03.07 08:44:18 +02'00'

Inspector  
Confirm introducerea imobilului in baza de date si atribuirea numarului cadastral.  
Semnatura si parafa

Stampila BCPI Vaslui

Data \_\_\_\_\_

\*In situatia in care exista numere cadastrale pentru imobilele vecine, in locul numelui vecinului se va trace numarul cadastral, iar in lipsa numarului cadastral numarul topografic sau numarul administrativ. Suprafetele se rotundesc la metru patrat.

Plan de amplasament si delimitare a imobilului  
Scara 1:1000

Anexa nr. 12 la HCL nr. 25/29.04.2022

Nr.cadastral	Suprafata masurata a imobilului (mp)	Adresa imobilului
	738	Loc. Simila, Com. Zorleni, judet Vaslui
Nr. carte funciara		Unitatea Administrativ-Teritoriala (UAT)
		Zorleni

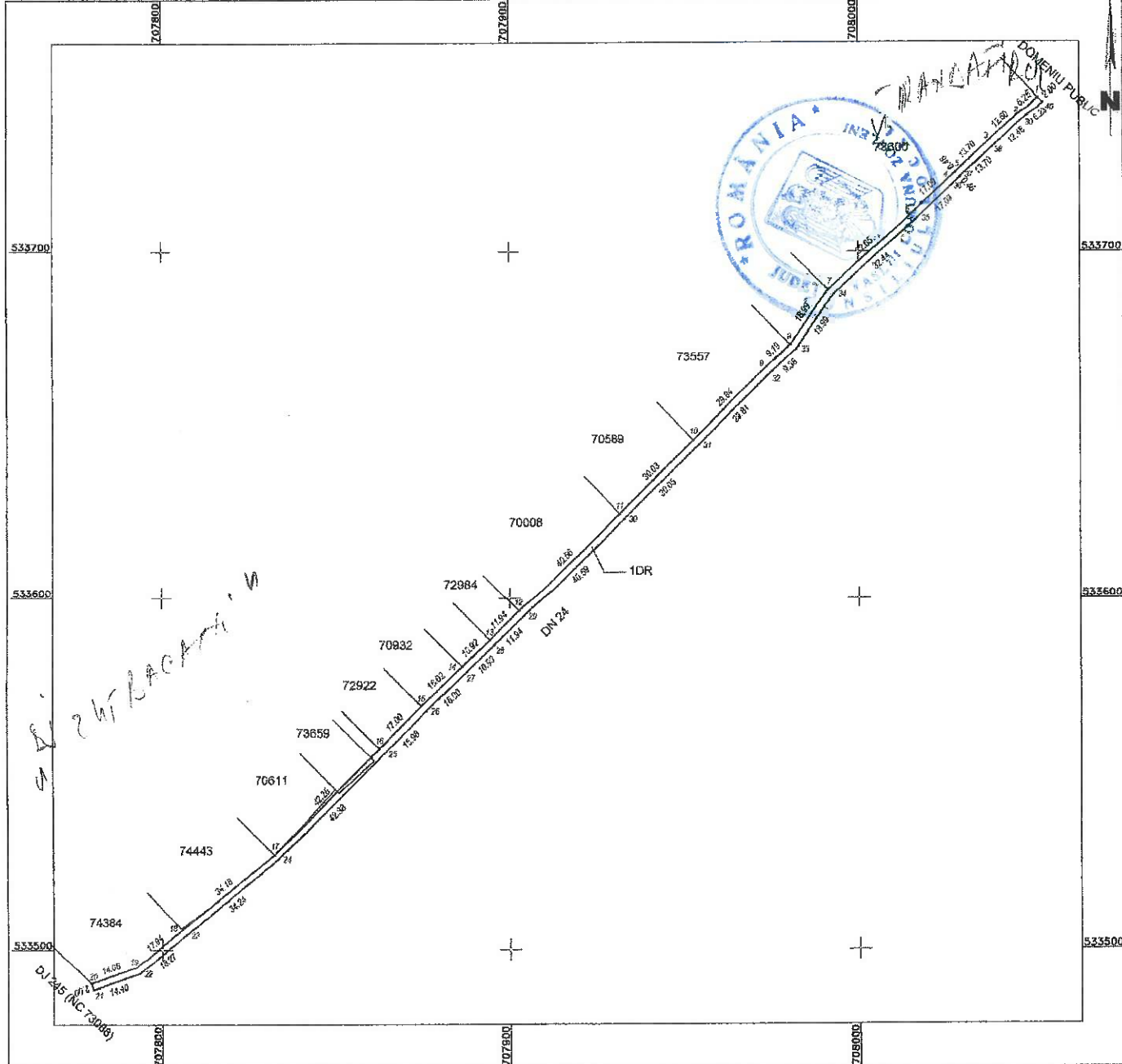

A. Date referitoare la teren

Nr. parcela	Categorie de folosinta	Suprafata (mp)	Mentii
1	DR	738	teren de inchirie pentru folosinta
TOTAL		738	

B. Date referitoare la constructii

Cod const.	Destinatia	Suprafata construita la sol (mp)	Mentii
TOTAL			

Suprafata totala masurata a imobilului = 738 mp  
Suprafata din act = mp

<p>Executant SCURTU CIPRIAN (nume, prenume) Confirm executarea masurarilor la teren, corectitudinea informatiilor documentate cadastrale si corespundenta acestora cu realitatea din teren. Semnatura si stampila Data: 14.02.2022</p> <p><b>SCURTU CIPRIAN</b> CIPRIAN Date: 2022.02.14 09:58:09 +02'00'</p>	<p>Inspector Confirm introducerea imobilului in baza de date si atribuirea numarului cadastral. Semnatura si pafata</p> <p>Stampila: PCPI Vaslui Data: _____</p>
---	--

\*In situatia in care exista o diferenta dintre numarul cadastral pentru imobilul respectiv, in locul numelui vecinului se va face numarul cadastral, iar la lipsa numarului cadastral numarul topografic sau numarul administrativ. Suprafetele se rotunjesc la metri patrat.