



**HOTĂRÂREA NR. 52**  
privind atestarea includerii unor terenuri  
în domeniul privat al UAT comuna Zorleni, județul Vaslui

Consiliul local al comunei Zorleni, județul Vaslui, întrunit în ședința ordinară din data de 26.08.2020 :

Având în vedere :

- Referatul de aprobare nr.9709/19.08.2020, prezentat de Primarul comunei Zorleni la Proiectul de hotărâre privind atestarea includerii unor terenuri în domeniul privat al UAT comuna Zorleni, județul Vaslui, Raportul compartimentului de resort și Avizele comisiilor de specialitate ale Consiliului Local Zorleni;
- HCL Zorleni nr. 13/15.07.1998 privind concesionarea unor terenuri pentru construirea de locuințe ;
- HCL Zorleni nr. 18/05.03.2020 privind îndreptarea materială din cuprinsul HCL Zorleni nr.13/15.07.1998 ;

În conformitate cu prevederile:

- Art.354, 355, 362 din Codul administrativ aprobat prin O.U.G nr.57/2019 cu modificările și completările ulterioare;
- Legii nr.350/2001 privind amenajarea teritoriului și urbanismul, cu modificările și completările ulterioare;
- Legii nr.24/2000 privind Normele de tehnică legislativă, cu modificările și completările ulterioare;
- Legii nr.52/2003 privind transparența decizională în administrația publică, republicată;  
În temeiul prevederilor art. 129, alin.(1), alin.(2), lit.b), alin.(4) , lit.f), art.139 alin. (3), lit. e) și art. 196 alin (1), lit. a) din Codul administrativ aprobat prin O.U.G nr.57 / 2019;

**H O T Ă R Ă Ș T E:**

**Art. 1.** Se atestă includerea în domeniul privat al comunei Zorleni, județul Vaslui, a terenurilor aflate în intravilanul localității Simila, după cum urmează:

- tarlăua 35, parcela 507, lot A3, suprafața de 1000,00mp;
- tarlăua 35, parcela 507, lot A5, suprafața de 1000,00mp;
- tarlăua 35, parcela 507, lot A9, suprafața de 1000,00mp;
- tarlăua 35, parcela 507, lot B10, suprafața de 1000,00mp;
- tarlăua 35, parcela 507, lot B11, suprafața de 1000,00mp;
- tarlăua 35, parcela 507, lot D3, suprafața de 1000,00mp;
- tarlăua 36, parcela 513, lot A4, suprafața de 1000,00mp;
- tarlăua 36, parcela 513, lot D10, suprafața de 1000,00mp;
- tarlăua 36, parcela 513, lot D21, suprafața de 1000,00mp;

**Art. 2.** Suprafețele de teren enunțate la art.1 sunt redată în Anexele nr.1 și nr.2 , anexe ce fac parte integrantă din prezenta hotărâre.

**Art.3.** Terenurile enunțate la art.1 nu fac obiectul unor cereri de reconstituire a dreptului de proprietate privată sau de restituire depuse în temeiul actelor normative cu caracter special privind fondul funciar, nu fac obiectul vreunui litigiu și nu sunt grevate de sarcini.

**Art.4.** Prezenta hotărâre va fi dusă la îndeplinire de primarul comunei Zorleni, jud. Vaslui, prin compartimentele de specialitate „Urbanism și amenajarea teritoriului” și „cadastru” din aparatul de specialitate al primarului, în vederea intabulării la Oficiul de Cadastru și Publicitate Imobiliară a construcțiilor edificate pe aceste terenuri.

**Art.5.** Câte un exemplar din prezenta hotărâre va fi comunicat Instituției Prefectului - județul Vaslui, Primarului comunei Zorleni, persoanelor interesate și se aduce la cunoștința publică în condițiile și termenul legal prin grija secretarului general al UAT.

Zorleni, 26.08.2020

PREȘEDINTE DE ȘEDINȚĂ,  
CONSILIER LOCAL,

Popa Mihaela-Loredana



CONTRASEMNAT PENTRU LEGALITATE,  
SECRETAR GENERAL AL U.A.T.,

Roșca Vasile



PREZENTA HOTĂRÂRE  
A FOST ADOPTATĂ CU UN NUMĂR DE  
.....13..... VOTURI „PENTRU”  
NUMĂR CONSILIERI ÎN FUNCȚIE 15  
NUMĂR CONSILIERI PREZENȚI .....13..



**PLAN DE SITUAȚIE**  
privind atestarea includerii unor terenuri,  
în domeniul privat al UAT comunei Zorleni, jud. Vaslui

TARLAUA 35, PARCELA 507, LOT A3  
S= 1000 MP (20,00m x 50,00m)

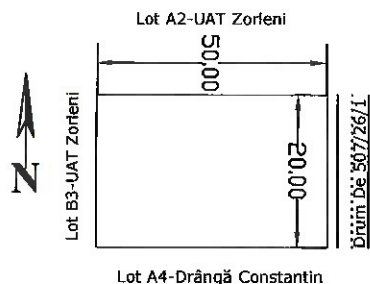

TARLAUA 35, PARCELA 507, LOT A5  
S= 1000 MP (20,00m x 50,00m)

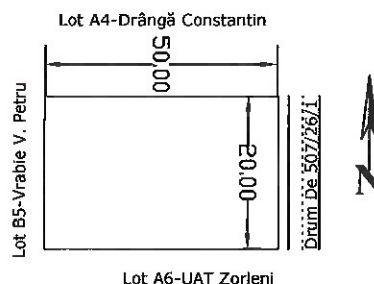

TARLAUA 35, PARCELA 507, LOT A9  
S= 1000 MP (20,00m x 50,00m)

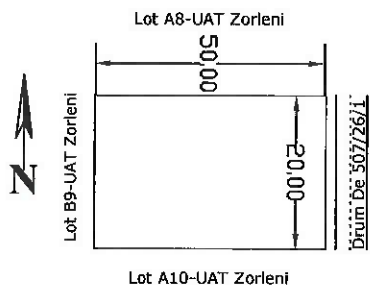

TARLAUA 35, PARCELA 507, LOT B10  
S= 1000 MP (20,00m x 50,00m)

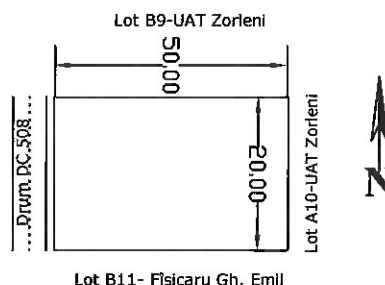

TARLAUA 35, PARCELA 507, LOT B11  
S= 1000 MP (20,00m x 50,00m)

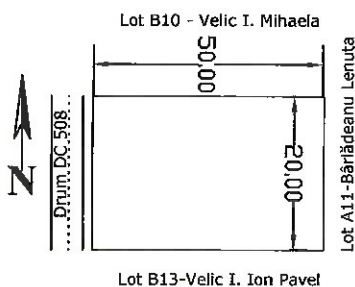

TARLAUA 35, PARCELA 507, LOT D3  
S= 1000 MP (20,00m x 50,00m)

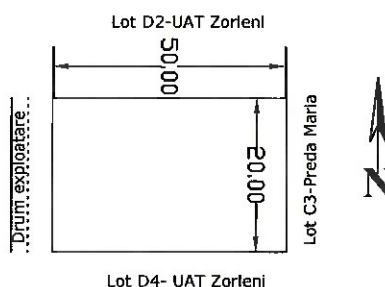

**PLAN DE SITUAȚIE**  
privind atestarea includerii unor terenuri,  
în domeniul privat al UAT comunei Zorleni, jud. Vaslui



TARLAUA 36, PARCELA 513, LOT A4  
S= 1000 MP (20,00m x 50,00m)

TARLAUA 36, PARCELA 513, LOT D10  
S= 1000 MP (20,00m x 50,00m)

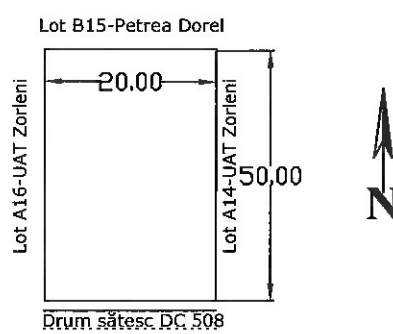
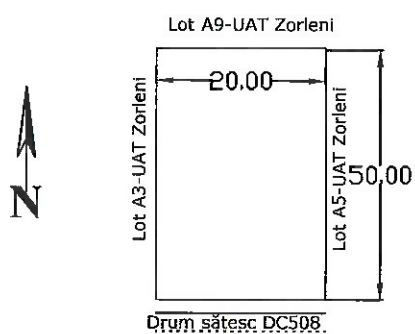

TARLAUA 36, PARCELA 513, LOT D21  
S= 1000 MP (20,00m x 50,00m)

