

ROMÂNIA
JUDEȚUL VASLUI
COMUNA ZORLENI
CONSILIUL LOCAL



HOTĂRÂREA NR. 79

privind atestarea apartenenței la domeniul public al comunei Zorleni, județul Vaslui, a unor terenuri situate în intravilanul satului Popeni, cu destinația de trotuare, în vederea actualizării poziției nr. 522 din Domeniul public al comunei Zorleni, județul Vaslui

Consiliul local al comunei Zorleni, județul Vaslui întrunit în ședința ordinară la data de 12 octombrie 2022;

Având în vedere :

Referatul de aprobare la Proiectul de hotărâre privind atestarea apartenenței la domeniul public al comunei Zorleni, județul Vaslui, a unor terenuri situate în intravilanul satului Popeni, cu destinația de trotuare, în vederea actualizării poziției nr. 522 din Domeniul public al comunei Zorleni, județul Vaslui inițiat de Primarul comunei Zorleni, înregistrat la nr. 14500 / 06.10.2022;

Raportul compartimentului de resort – Urbanism și amenajarea teritoriului - la Proiectul de hotărâre privind atestarea apartenenței la domeniul public al comunei Zorleni, județul Vaslui, a unor terenuri situate în intravilanul satului Popeni, cu destinația de trotuare, în vederea actualizării poziției nr. 522 din Domeniul public al comunei Zorleni, județul Vaslui, înregistrat la nr. 14520 / 06.10.2022 și Avizul comisiilor de specialitate ale Consiliului local;

Referatul Comisiei speciale de inventariere a bunurilor ce alcătuiesc domeniul public și privat al comunei Zorleni, județul Vaslui înregistrat cu nr. 14495 din 06.10.2022;

În conformitate cu prevederile :

- art. 41 alin.(5¹), din Legea cadastrului și publicității imobiliare nr.7/1996, republicată, cu modificările și completările ulterioare ;
- ORDIN nr.700 din 09.07.2014 privind aprobarea Regulamentului de avizare, recepție și înscriere în evidențele cadastrale și carte funciară ;
- art.888 din Legea 287/2009, privind Codul civil, republicată, cu modificările și completările ulterioare ;
- art.289 și art.290 din Codul administrativ, aprobat prin Ordonanța de Urgență a Guvernului nr. 57/2019, cu modificările și completările ulterioare;

În temeiul prevederilor art. 129 alin. (1), alin. (2) lit. c), art. 139 alin. (1), alin.(2), lit.g), coroborat cu art.5, lit.cc) și art. 196 alin. (1) lit. a) din Codul administrativ, aprobat prin Ordonanța de Urgență a Guvernului nr. 57/2019, cu modificările și completările ulterioare;

HOTĂRĂȘTE:

Art.1. Se aprobă atestarea apartenenței la domeniul public al comunei Zorleni, județul Vaslui, a unor terenuri situate în intravilanul satului Popeni, cu destinația de trotuare, în vederea actualizării poziției nr. 522 din Domeniul public al comunei Zorleni, județul Vaslui, identificate potrivit Anexelor nr.1- nr.12– Plan de amplasament și delimitare a imobilului, întocmite de ing. Afloarei Andrei, persoana fizică autorizată de ANCPI să execute lucrări de cadastru, geodezie și cartografie, care face parte integrantă din prezenta hotărâre.

Art.2. Se aprobă solicitarea către Oficiul de Cadastru și Publicitate Imobiliară a înscrierii în cartea funciară a dreptului de proprietate în favoarea comunei Zorleni, ca bun aparținând Domeniului public al comunei Zorleni, județul Vaslui, categoria de folosință ”drum”, asupra imobilelor prevăzute la art.1.

Art.3. Cu ducerea la îndeplinire a prezentei hotărâri se desemnează Primarul comunei Zorleni, prin compartimentele din aparatul de specialitate.

Art.4. Prezenta hotărâre se comunică prin intermediul secretarului general al comunei Zorleni, în condițiile și termenul legal, Instituției Prefectului – județul Vaslui, primarului comunei Zorleni, persoanelor și autorităților interesate și se aduce la cunoștință publică prin publicarea în Monitorul Oficial Local al comunei Zorleni de pe pagina de internet www.zorleni.ro.

Zorleni, 12.10.2022

PREȘEDINTE DE ȘEDINȚĂ,

CONTRASEMNEAZĂ,
SECRETAR GENERAL AL UAT,



PĂDURARU BOGDAN-IONEL

PREZENTA HOTĂRÂRE

FOST ADOPTATĂ CU UN NUMĂR DE
..... 14 VOTURI „PENTRU”
NUMĂR CONSILIERI ÎN FUNCȚIE
NUMĂR CONSILIERI PREZENȚI 14

ROȘCA VASILE

PROCEDURI OBLIGATORII ULTERIOARE ADOPTĂRII HOTĂRÂRII CONSILIULUI LOCAL
AL COMUNEI ZORLENI, JUDEȚUL VASLUI NR. 63/2022

Nr. crt.	Operațiuni efectuate	Data ZZ/LL/AN	Semnătura persoanei responsabile să efectueze procedura
0	1	2	
1	Adoptarea hotărârii ¹⁾	16/08/2022	
2	Comunicarea către primarul comunei ²⁾	19/08/2022	
3	Comunicarea către prefectul județului ³⁾	19/08/2022	
4	Aducerea la cunoștință publică ⁴⁺⁵⁾	19/08/2022	
5	Comunicarea, numai în cazul celei cu caracter individual ⁴⁺⁵⁾	19/08/2022	
6	Hotărârea devine obligatorie ⁶⁾ sau produce efecte juridice ⁷⁾ , după caz	19/08/2022	

Extrase din Ordonanța de urgență a Guvernului nr. 57/2019 privind Codul administrativ:

- ¹⁾ art. 139 alin. (1): „În exercitarea atribuțiilor ce îi revin, consiliul local adoptă hotărâri, cu majoritate absolută sau simplă, după caz.”;
- ²⁾ art. 197 alin. (2): „Hotărârile consiliului local se comunică primarului.”;
- ³⁾ art. 197 alin. (1), adaptat: Secretarul general al comunei comunică hotărârile consiliului local al prefectului în cel mult 10 zile lucrătoare de la data adoptării...;
- ⁴⁾ art. 197 alin. (4): Hotărârile ... se aduc la cunoștința publică și se comunică, în condițiile legii, prin grija secretarului general al
- ⁵⁾ art. 199 alin. (1): „Comunicarea hotărârilor cu caracter individual către persoanele cărora li se adresează se face în cel mult 5 zile de la data comunicării oficiale către prefect.”;
- ⁶⁾ art. 198 alin. (1): „Hotărârile ... cu caracter normativ devin obligatorii de la data aducerii lor la cunoștință publică.”;
- ⁷⁾ art. 199 alin. (2): „Hotărârile ... cu caracter individual produc efecte juridice de la data comunicării către persoanele cărora li se adresează.”

Plan de amplasament si delimitare a bunului imobil
Scara 1:1000

Nr. cadastral:	Suprafata masurata(mp):	Adresa imobilului
	3739	Intravilan , Sat Popeni, Com. Zorleni, Jud. Vaslui
Cartea funciara nr:	UAT	ZORLENI

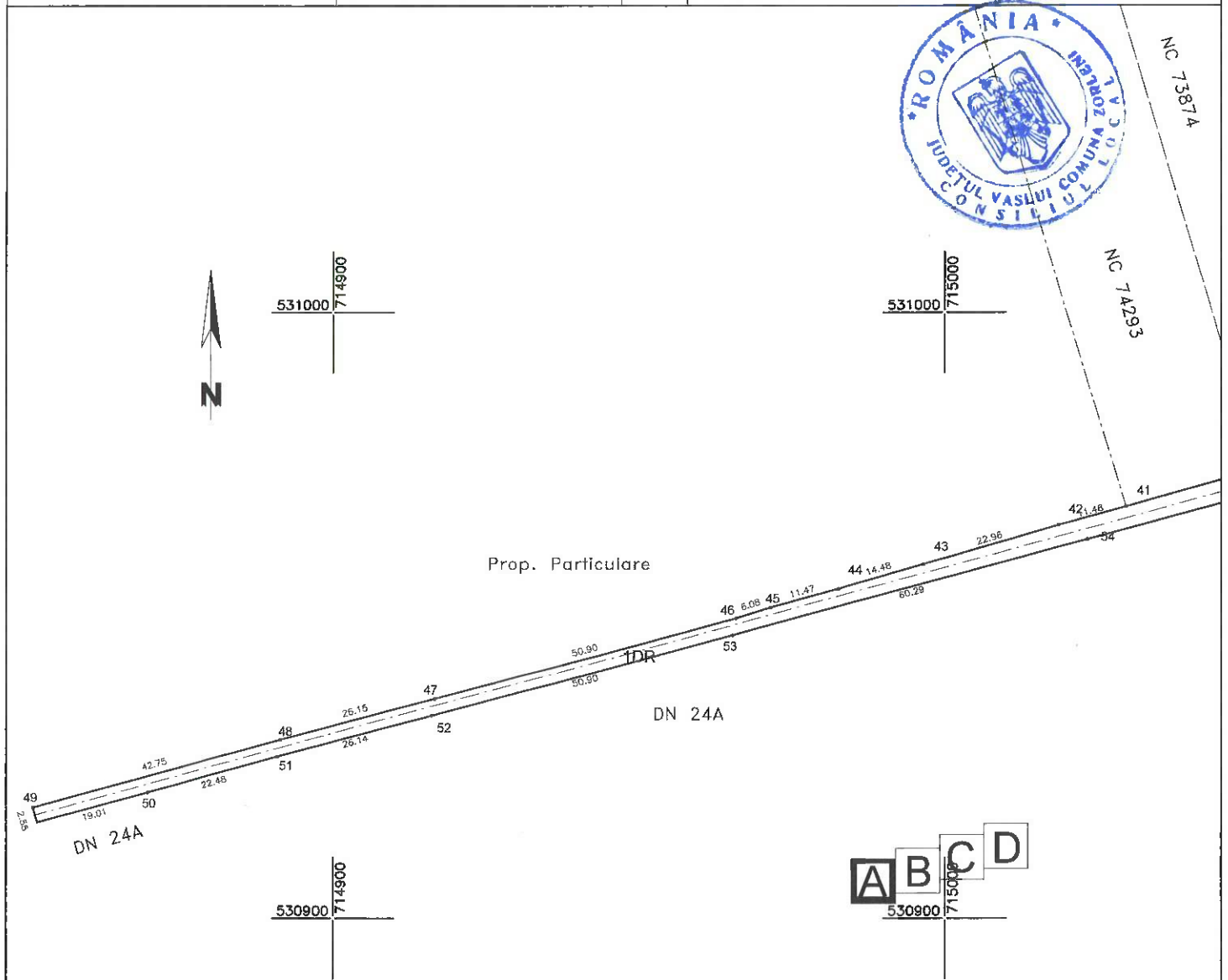

IMOBILUL ESTE FRAGMENTAT DE STRAZI SI PARAURI, FAPT PENTRU CARE S-AU INTOCMIT TREISPREZECE DOCUMENTATII CADASTRALE:
 S1 (3757 mp)+ S2 (1002 mp)+ S3 (1046 mp)+ S4 (295 mp)+ S5 (70 mp)+ S6 (1230 mp)
 S7 (401 mp)+ S8 (1093 mp)+ S9 (985 mp)+ S10 (699 mp)+ S11 (507 mp)+ S12 (155 mp) =11222 mp.

A. Date referitoare la teren				
Nr. parcela	Categoria de folosinta	Suprafata [mp]	Mentiuni	
1	DR	3739	Teren intravilan	
		3739		
B. Date referitoare la constructii				
Cod constr.	Suprafata construita la sol [mp]	Valoare de impozitare(lei)	Mentiuni	
Suprafata masurata = 3739 mp				
Suprafata din act = 11222 mp				
SURVEYCADMAP SRL Cat. III, seria RO-B-J, nr. 2187 Confirm executarea masuratorilor, la teren, corectitudinea intocmirii documentatiei cadastrale si corespondenta acestora Semnatura si parafa Data.....		Executant: Ing. Afoarei Andrei cat. B, seria RO-VS-F, nr. 167 Inspector Confirm introducerea imobilului in baza de date integrata si atribuirea numarului cadastral Semnatura si parafa Data..... Stampila BCPI		

Plan de amplasament si delimitare a bunului imobil
Scara 1:1000

Nr. cadastral:	Suprafata masurata(mp):	Adresa imobilului
	3739	Intravilan , Sat Popeni, Com. Zorleni, Jud. Vaslui
Cartea funciara nr:	UAT	ZORLENI

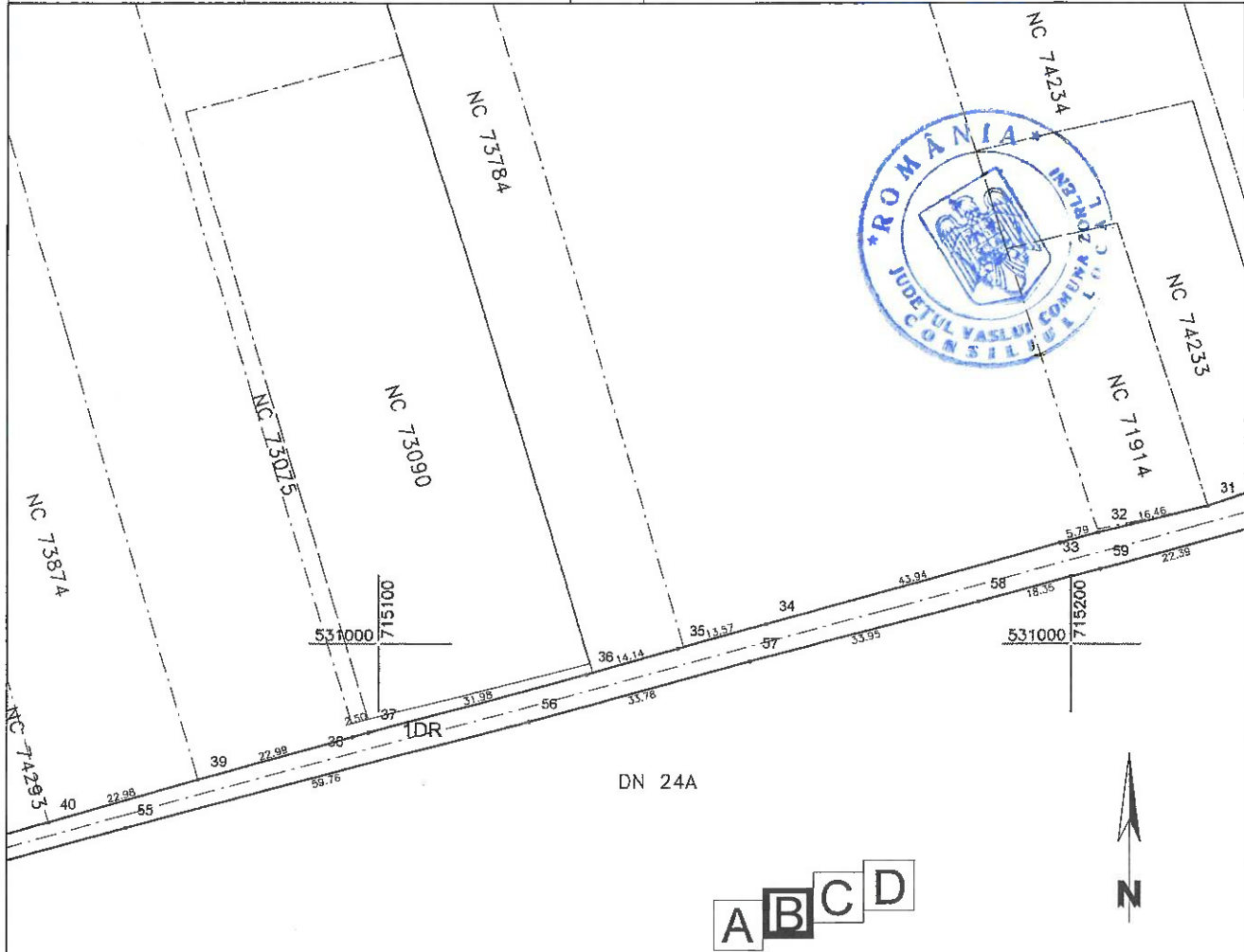

IMOBILUL ESTE FRAGMENTAT DE STRAZI SI PARAURI, FAPT PENTRU CARE S-AU INTOCMIT TREISPREZECE DOCUMENTATII CADASTRALE:

S1 (3739 mp)+ S2 (1002 mp)+ S3 (1046 mp)+ S4 (295 mp)+ S5 (70 mp)+ S6 (1230 mp)
S7 (401 mp)+ S8 (1093 mp)+ S9 (985 mp)+ S10 (699 mp)+ S11 (507 mp)+ S12 (155 mp) =11222 mp.

A. Date referitoare la teren

Nr. parcela	Categoria de folosinta	Suprafata [mp]	Mentiuni
1	DR	3739	Teren intravilan
		3739	

B. Date referitoare la constructii

Cod constr.	Suprafata construita la sol [mp]	Valoare de impozitare(lei)	Mentiuni

Suprafata masurata = 3739 mp
Suprafata din act = 11222 mp

SURVEYCADMAP SRL
Cat. III, seria RO-B-J, nr. 2187

Executant: Ing. Afoarei Andrei
cat. B, seria RO-VS-F, nr. 167

Confirm executarea masuratorilor, la teren, corectitudinea
intocmirii documentatiilor cadastrale si corespondenta acestora

Semnatura si parafa
Data.....

Inspector

Confirm introducerea imobilului in baza de date integrata si
atribuirea numarului cadastral

Semnatura si parafa
Data.....

Stampila BCPI

Plan de amplasament si delimitare a bunului imobil
Scara 1:1000

Nr. cadastral:	Suprafata masurata(mp):	Adresa imobilului
	3739	Intravilan , Sat Popeni, Com. Zorleni, Jud. Vaslui
Cartea funciara nr:	UAT	ZORLENI

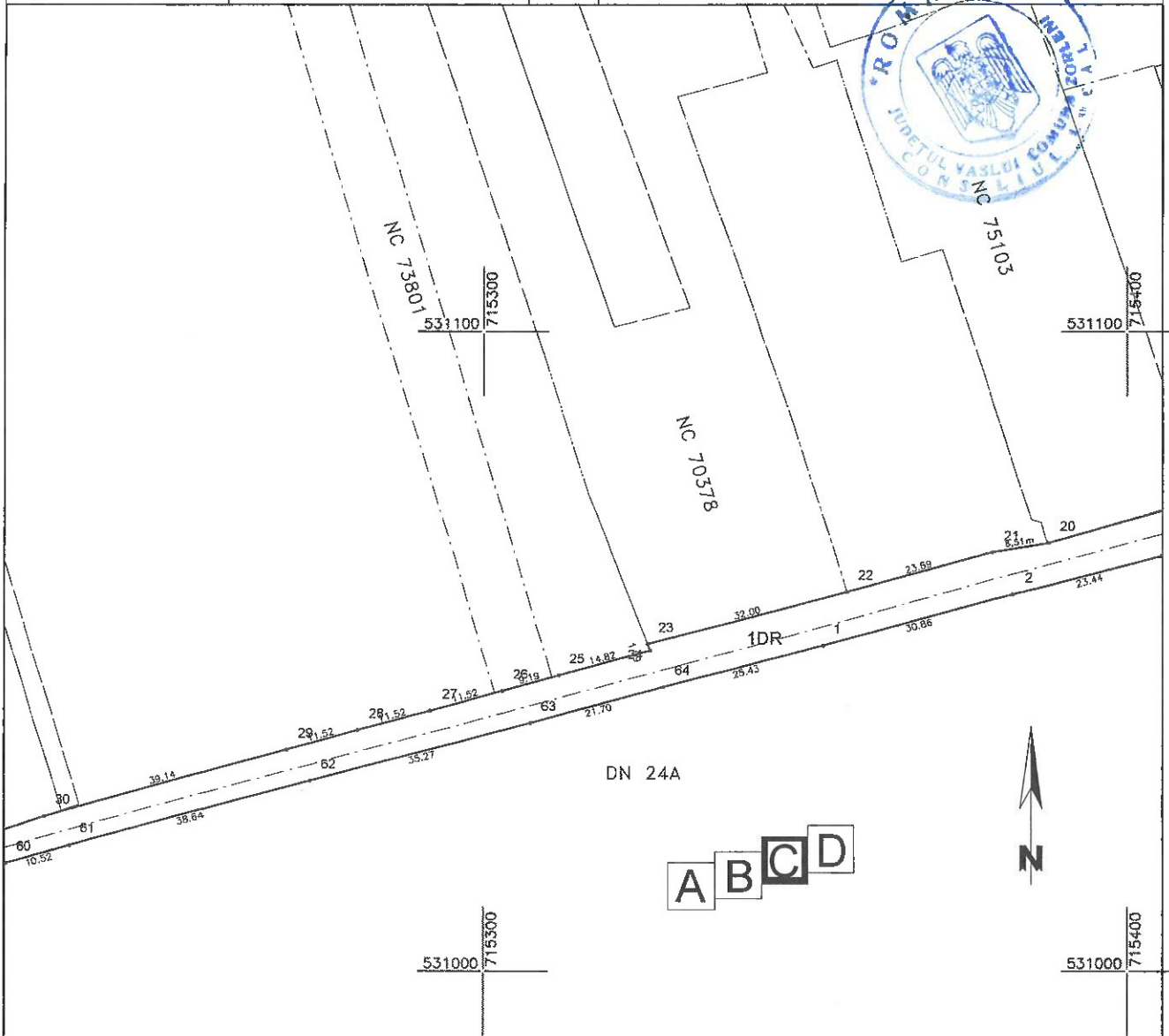

IMOBILUL ESTE FRAGMENTAT DE STRAZI SI PARAURI, FAPT PENTRU CARE S-AU INTOCMIT TREISPREZECE DOCUMENTATII CADASTRALE:
 S1 (3739 mp)+ S2 (1002 mp)+ S3 (1046 mp)+ S4 (295 mp)+ S5 (70 mp)+ S6 (1230 mp)
 S7 (401 mp)+ S8 (1093 mp)+ S9 (985 mp)+ S10 (699 mp)+ S11 (507 mp)+ S12 (155 mp) =11222 mp.

A. Date referitoare la teren

Nr. parcela	Categoria de folosinta	Suprafata [mp]	Mentiuni
1	DR	3739	Teren intravilan
		3739	

B. Date referitoare la constructii

Cod constr.	Suprafata construita la sol [mp]	Valoare de impozitare(lei)	Mentiuni

Suprafata masurata = 3739 mp
 Suprafata din act = 11222 mp

SURVEYCADMAP SRL
 Cat. III, seria RO-B-J, nr. 2187

Executant: Ing. Afloarei Andrei
 cat. B, seria RO-VS-F, nr. 167

Confirm executarea masuratorilor, la teren, corectitudinea
 infoierii documentatiei cadastrale si corespondenta acestora

Semnatura si parafa
 Data.....

Inspector

Confirm introducerea imobilului in baza de date integrata si
 atribuirea numarului cadastral

Semnatura si parafa
 Data.....

Stampila BCPI

Plan de amplasament si delimitare a bunului imobil
Scara 1:1000

Nr. cadastral:	Suprafata masurata(mp):	Adresa imobilului
	3739	Intravilan , Sat Popeni, Com. Zorleni, Jud. Vaslui
Cartea funciara nr:	UAT	ZORLENI

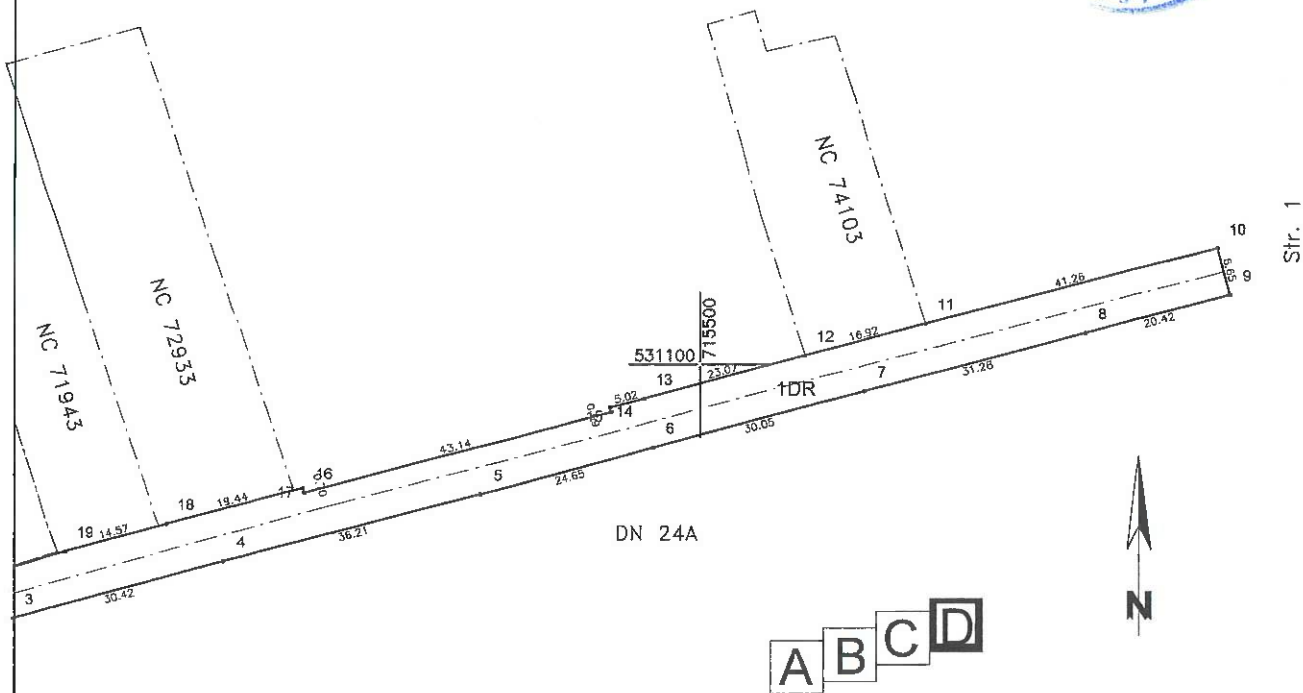

IMOBILUL ESTE FRAGMENTAT DE STRAZI SI PARAURI, FAPT PENTRU CARE S-AU INTOCMIT TREISPREZECE DOCUMENTATII CADASTRALE:

S1 (3739 mp)+ S2 (1002 mp)+ S3 (1046 mp)+ S4 (295 mp)+ S5 (70 mp)+ S6 (1230 mp)
S7 (401 mp)+ S8 (1093 mp)+ S9 (985 mp)+ S10 (699 mp)+ S11 (507 mp)+ S12 (155 mp) =11222 mp.

A. Date referitoare la teren

Nr. parcela	Categoria de folosinta	Suprafata [mp]	Mentiuni
1	DR	3739	Teren intravilan
		3739	

B. Date referitoare la constructii

Cod constr.	Suprafata construita la sol [mp]	Valoare de impozitare(lei)	Mentiuni

Suprafata masurata = 3739 mp
Suprafata din act = 11222 mp

SURVEYCADMAP SRL
Cat. III, seria RO-B-J, nr. 2187

Executant: Ing. Afoarei Andrei
cat. B, seria RO-VS-F, nr. 167

Confirm executarea masuratorilor, la teren, corectitudinea
Intocmirii documentatiei cadastrale si corespondenta aceasta

Semnatura si parafa
Data.....

Inspector

Confirm introducerea imobilului in baza de date integrata si
atribuirea numarului cadastral

Semnatura si parafa
Data.....

Stampila BCP!

Plan de amplasament si delimitare a bunului imobil
Scara 1:500

Nr. cadastral:	Suprafata masurata(mp):	Adresa imobilului
	1002	Intravilan , Sat Popeni, Com. Zorleni, Jud. Vaslui
Cartea funciara nr:		UAT ZORLENI

IMOBILUL ESTE FRAGMENTAT DE STRAZI SI PARAURI, FAPT PENTRU CARE S-AU INTOCMIT TREISPREZECE DOCUMENTATII CADASTRALE:

S1 (3739 mp)+ S2 (1002 mp)+ S3 (1046 mp)+ S4 (114 mp)+ S5 (70 mp)+ S6 (1230 mp)
S7 (401 mp)+ S8 (1093 mp)+ S9 (985 mp)+ S10 (699 mp)+ S11 (507 mp)+ S12 (155 mp) =11222 mp.

A. Date referitoare la teren			
Nr. parcela	Categoria de folosinta	Suprafata [mp]	Mentiuni
1	DR	1002	Teren intravilan
		1002	

B. Date referitoare la constructii			
Cod constr.	Suprafata construita la sol [mp]	Valoare de impozitare(lei)	Mentiuni

Suprafata masurata = 1002 mp
Suprafata din act = 11041 mp

<p>SURVEYCADMAP SRL Cat. III, seria RO-B-J, nr. 2187</p> <p>Executant: Ing. Afoarei Andrei cat. B, seria RO-VS-F, nr. 167</p> <p>Confirm executarea masuratorilor, la teren, corectitudinea intocmirii documentatiei cadastrale si corespondenta acestora</p> <p style="text-align: right;">Semnatura si parafa Data.....</p>	<p style="text-align: center;">Inspector</p> <p>Confirm introducerea imobilului in baza de date integrata si atribuirea numarului cadastral</p> <p style="text-align: right;">Semnatura si parafa Data.....</p> <p style="text-align: center;">Stampila BCPI</p>
---	---

Plan de amplasament si delimitare a bunului imobil
Scara 1:500

Nr. cadastral:	Suprafata masurata(mp):	Adresa imobilului
	1002	Intravilan , Sat Popeni, Com. Zorleni, Jud. Vaslui
Cartea funciara nr:	531200	UAT ZORLENI

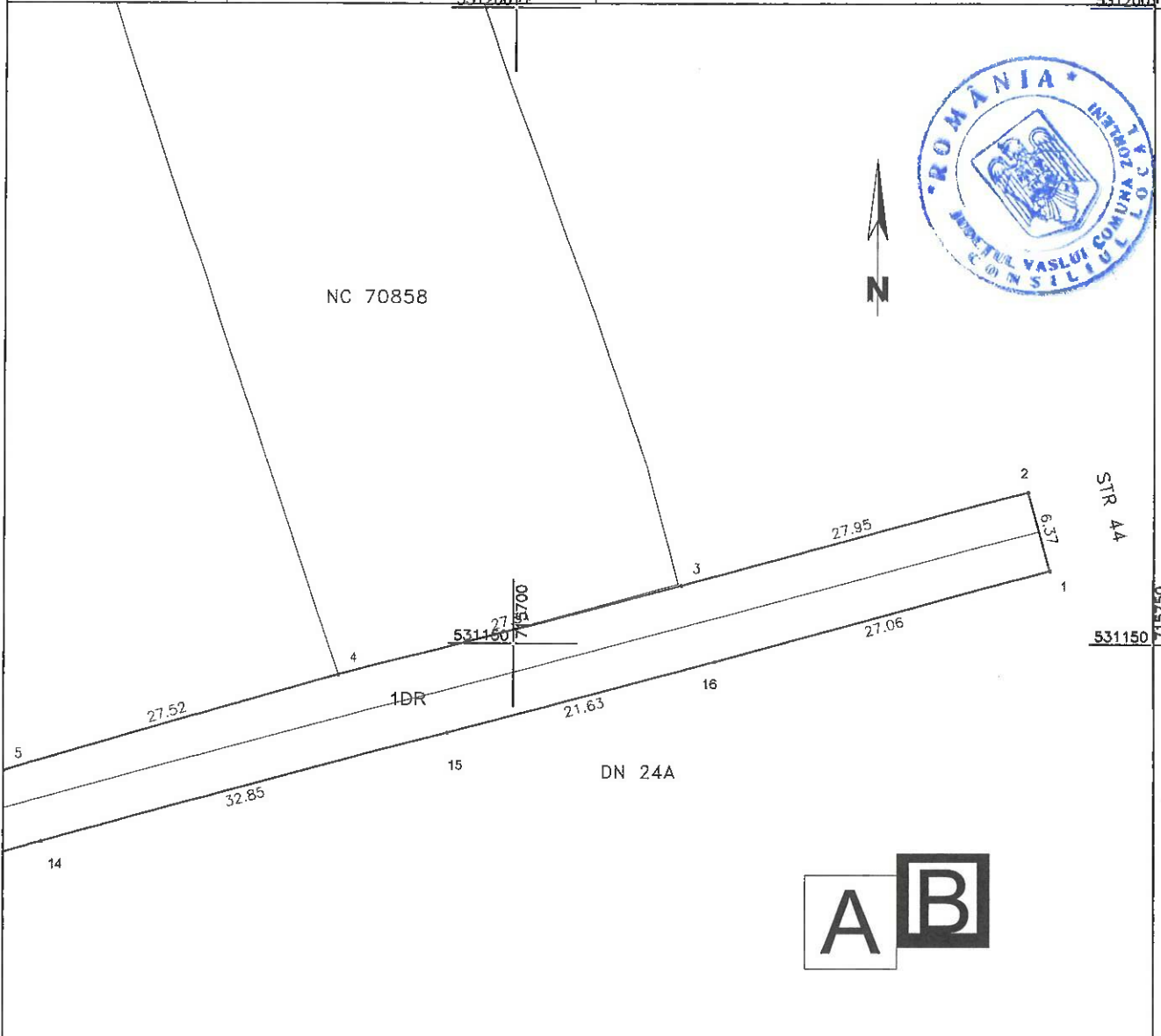

IMOBILUL ESTE FRAGMENTAT DE STRAZI SI PARAURI, FAPT PENTRU CARE S-AU INTOCMIT TREISPREZECE DOCUMENTATII CADASTRALE:
 S1 (3739 mp)+ S2 (1002 mp)+ S3 (1046 mp)+ S4 (114 mp)+ S5 (70 mp)+ S6 (1230 mp)
 S7 (401 mp)+ S8 (1093 mp)+ S9 (985 mp)+ S10 (699 mp)+ S11 (507 mp)+ S12 (155 mp) =11222 mp.

A. Date referitoare la teren			
Nr. parcela	Categoria de folosinta	Suprafata [mp]	Mentiuni
1	DR	1002	Teren intravilan
		1002	

B. Date referitoare la constructii			
Cod constr.	Suprafata construita la sol [mp]	Valoare de impozitare(lei)	Mentiuni

Suprafata masurata = 1002 mp
Suprafata din act = 11041 mp

SURVEYCADMAP SRL Cat. III, seria RO-B-J, nr. 2187 Confirm executarea masuratorilor, la teren, corectitudinea intocmirii documentatiei cadastrale si corespondenta acestora Semnatura si parafa Data.....	Executant: Ing. Afloarei Andrei cat. B, seria RO-VS-F, nr. 167 Confirm introducerea imobilului in baza de date integrata si atribuirea numarului cadastral Semnatura si parafa Data..... Stampila BCPI
--	---

Plan de amplasament si delimitare a bunului imobil		
Scara 1:500		
Nr. cadastral:	Suprafata masurata(mp):	Adresa imobilului
	1046	Intravilan , Sat Popeni, Com. Zorleni, Jud. Vaslui
Cartea funciara nr:	ZORLENI	

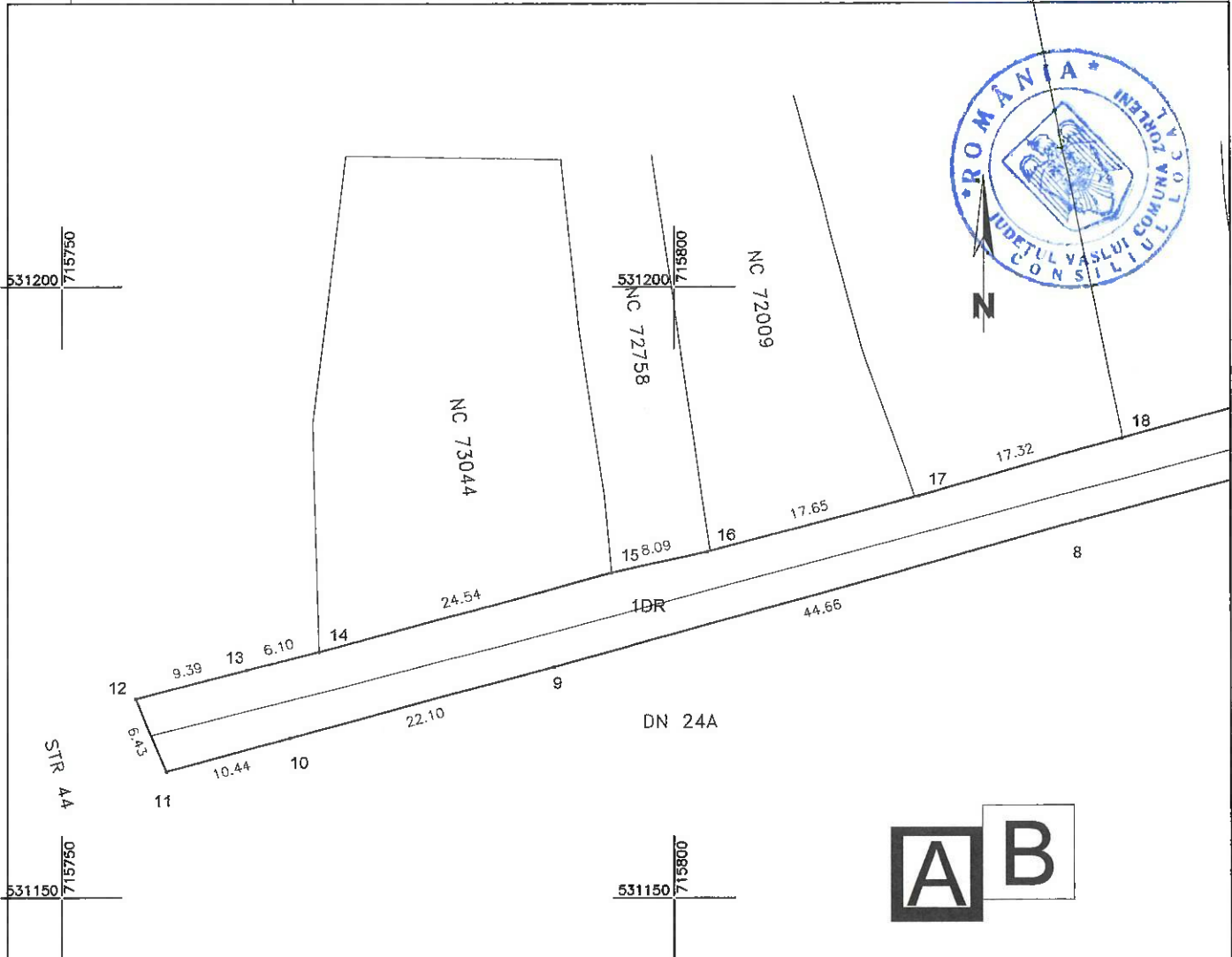

IMOBILUL ESTE FRAGMENTAT DE STRAZI SI PARAURI, FAPT PENTRU CARE S-AU INTOCMIT TREISPREZECE DOCUMENTATII CADASTRALE:

S1 (3739 mp)+ S2 (1002 mp)+ S3 (1046 mp)+ S4 (114 mp)+ S5 (70 mp)+ S6 (1230 mp)
 S7 (401 mp)+ S8 (1093 mp)+ S9 (985 mp)+ S10 (699 mp)+ S11 (507 mp)+ S12 (155 mp) =11222 mp.

A. Date referitoare la teren

Nr. parcela	Categoria de folosinta	Suprafata [mp]	Mentiuni
1	DR	1046	Teren intravilan
		1046	

B. Date referitoare la constructii

Cod constr.	Suprafata construita la sol [mp]	Valoare de impozitare(lei)	Mentiuni

Suprafata masurata = 1046 mp
 Suprafata din act = 11041 mp

SURVEYCADMAP SRL Cat. III, seria RO-B-J, nr. 2187 Confirm executarea masuratorilor, la teren, corectitudinea intocmirii documentatiei cadastrale si corespondenta acestora Semnatura si parafa Data.....	Executant: Ing. Afoarei Andrei cat. B, seria RO-VS-F, nr. 167 Confirm introducerea imobilului in baza de date integrata si atribuirea numarului cadastral Semnatura si parafa Data.....	Inspector Stampila BCPI
--	---	--------------------------------

Plan de amplasament si delimitare a bunului imobil
Scara 1:500

Nr. cadastral: 1046 Suprafata masurata(mp): Adresa imobilului: Intravilan , Sat Popeni, Com. Zorleni, Jud. Vaslui

Cartea funciara nr: ZORLENI



IMOBILUL ESTE FRAGMENTAT DE STRAZI SI PARAURI, FAPT PENTRU CARE S-AU INTOCMIT TREISPREZECE DOCUMENTATII CADASTRALE:

S1 (3739 mp)+ S2 (1002 mp)+ S3 (1046 mp)+ S4 (114 mp)+ S5 (70 mp)+ S6 (1230 mp)
S7 (401 mp)+ S8 (1093 mp)+ S9 (985 mp)+ S10 (699 mp)+ S11 (507 mp)+ S12 (155 mp) =11222 mp.

A. Date referitoare la teren

Nr. parcela	Categoria de folosinta	Suprafata [mp]	Mentuni
1	DR	1046	Teren intravilan
		1046	

B. Date referitoare la constructii

Cod constr.	Suprafata construita la sol [mp]	Valoare de impozitare(lei)	Mentuni

Suprafata masurata = 1046 mp
Suprafata din act = 11041 mp

SURVEYCADMAP SRL
Cat. III, seria RO-B-J, nr. 2187

Executant: Ing. Afoarei Andrei
cat. B, seria RO-VS-F, nr. 167

Confirm executarea masuratorilor, la teren, corectitudinea
intocmirii documentatiei cadastrale si corespondenta aceasta

Semnatura si parafa
Data.....

Inspector

Confirm introducerea imobilului in baza de date integrata si
atribuirea numarului cadastral

Semnatura si parafa
Data.....

Stampila BCPI

Pian de amplasament si delimitare a bunului imobil
Scara 1:500

Nr. cadastral:	Suprafata masurata(mp):	Adresa imobilului
	114	Intravilan , Sat Popeni, Com. Zorleni, Jud. Vaslui
Cartea funciara nr:	U.a.t. ZORLENI	

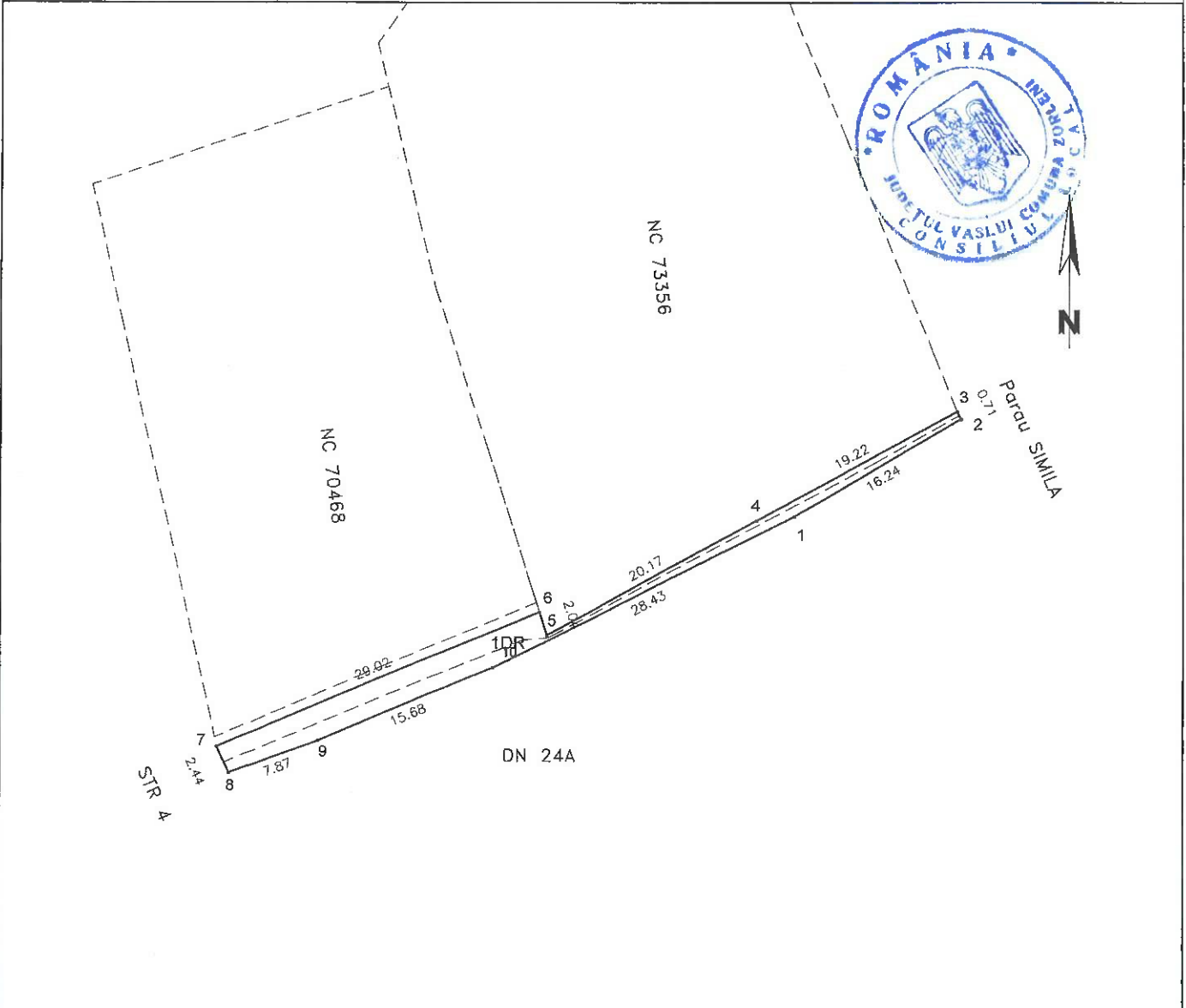

IMOBILUL ESTE FRAGMENTAT DE STRAZI SI PARAURI, FAPT PENTRU CARE S-AU INTOCMIT TREISPREZECE DOCUMENTATII CADASTRALE:
 S1 (3739 mp)+ S2 (1002 mp)+ S3 (1046 mp)+ S4 (114 mp)+ S5 (70 mp)+ S6 (1230 mp)
 S7 (401 mp)+ S8 (1093 mp)+ S9 (985 mp)+ S10 (699 mp)+ S11 (507 mp)+ S12 (155 mp) =11222 mp.

A. Date referitoare la teren

Nr. parcela	Categoria de folosinta	Suprafata [mp]	Mentiuni
1	DR	114	Teren intravilan
		114	

B. Date referitoare la constructii

Cod constr.	Suprafata construita la sol [mp]	Valoare de impozitare(lei)	Mentiuni

Suprafata masurata = 114 mp
 Suprafata din act = 11041 mp

SURVEYCADMAP SRL
 Cat. III, seria RO-B-J, nr. 2187
 Executant: Ing. Afoarei Andrei
 cat. B, seria RO-VS-F, nr. 167
 Confirm executarea masuratorilor, la teren, corectitudinea
 intocmirii documentatiei cadastrale si corespondenta aceasta
 Semnatura si parafa
 Data.....

Inspector
 Confirm introducerea imobilului in baza de date integrata si
 atribuirea numarului cadastral
 Semnatura si parafa
 Data.....
 Stampila BCPI

Plan de amplasament si delimitare a bunului imobil
Scara 1:200

Nr. cadastral:	Suprafata masurata(mp):	Adresa imobilului	
	70	Intravilan , Sat Popeni, Com. Zorleni, Jud. Vaslui	
Cartea funciara nr:		U.a.t.	ZORLENI

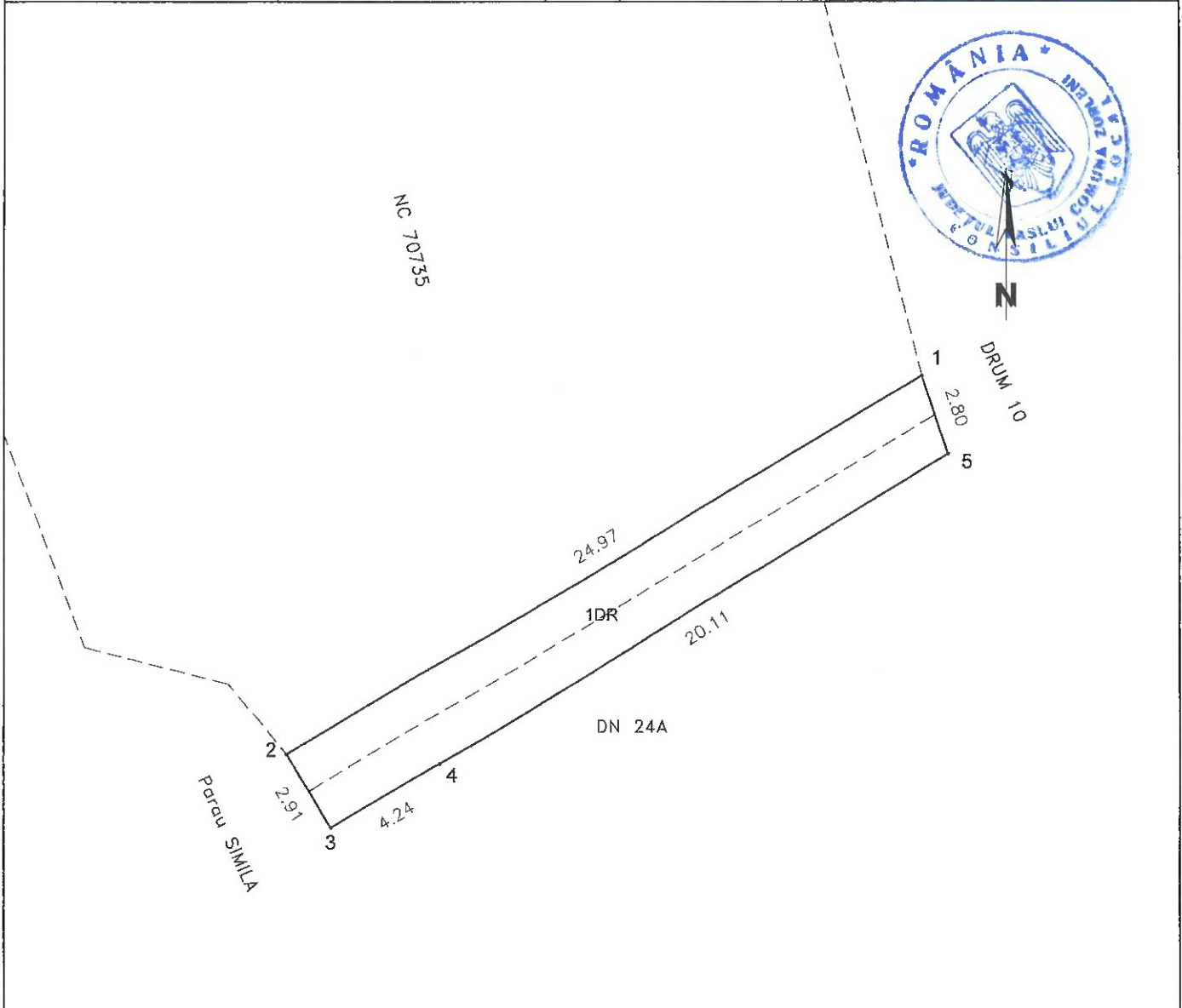

IMOBILUL ESTE FRAGMENTAT DE STRAZI SI PARAURI, FAPT PENTRU CARE S-AU INTOCMIT TREISPREZECE DOCUMENTATII CADASTRALE:

S1 (3739 mp)+ S2 (1002 mp)+ S3 (1046 mp)+ S4 (114 mp)+ S5 (70 mp)+ S6 (1230 mp)
S7 (401 mp)+ S8 (1093 mp)+ S9 (985 mp)+ S10 (699 mp)+ S11 (507 mp)+ S12 (155 mp) =11222 mp.

A. Date referitoare la teren

Nr. parcela	Categoria de folosinta	Suprafata [mp]	Mentiuni
1	DR	70	Teren intravilan
		70	

B. Date referitoare la constructii

Cod constr.	Suprafata construita la sol [mp]	Valoare de impozitare(lei)	Mentiuni

Suprafata masurata = 70 mp
Suprafata din act =11041 mp

SURVEYCADMAP SRL
Cat. III, seria RO-B-J, nr. 2187
Executant: Ing. Afoarei Andrei
cat. B, seria RO-VS-F, nr. 167
Confirm executarea masuratorilor, la teren, corectitudinea
intocmirii documentatiei cadastrale si corespondenta acestora
Semnatura si parafa
Data.....

Inspector
Confirm introducerea imobilului in baza de date integrata si
atribuirea numarului cadastral
Semnatura si parafa
Data.....
Stampila BCPI

Plan de amplasament si delimitare a bunului imobil
Scara 1:500

Nr. cadastral:	Suprafata masurata(mp):	Adresa imobilului	
	1230	Intravilan , Sat Popeni, Com. Zorleni, Jud. Vaslui	
Cartea funciara nr:		U.a.t.	ZORLENI

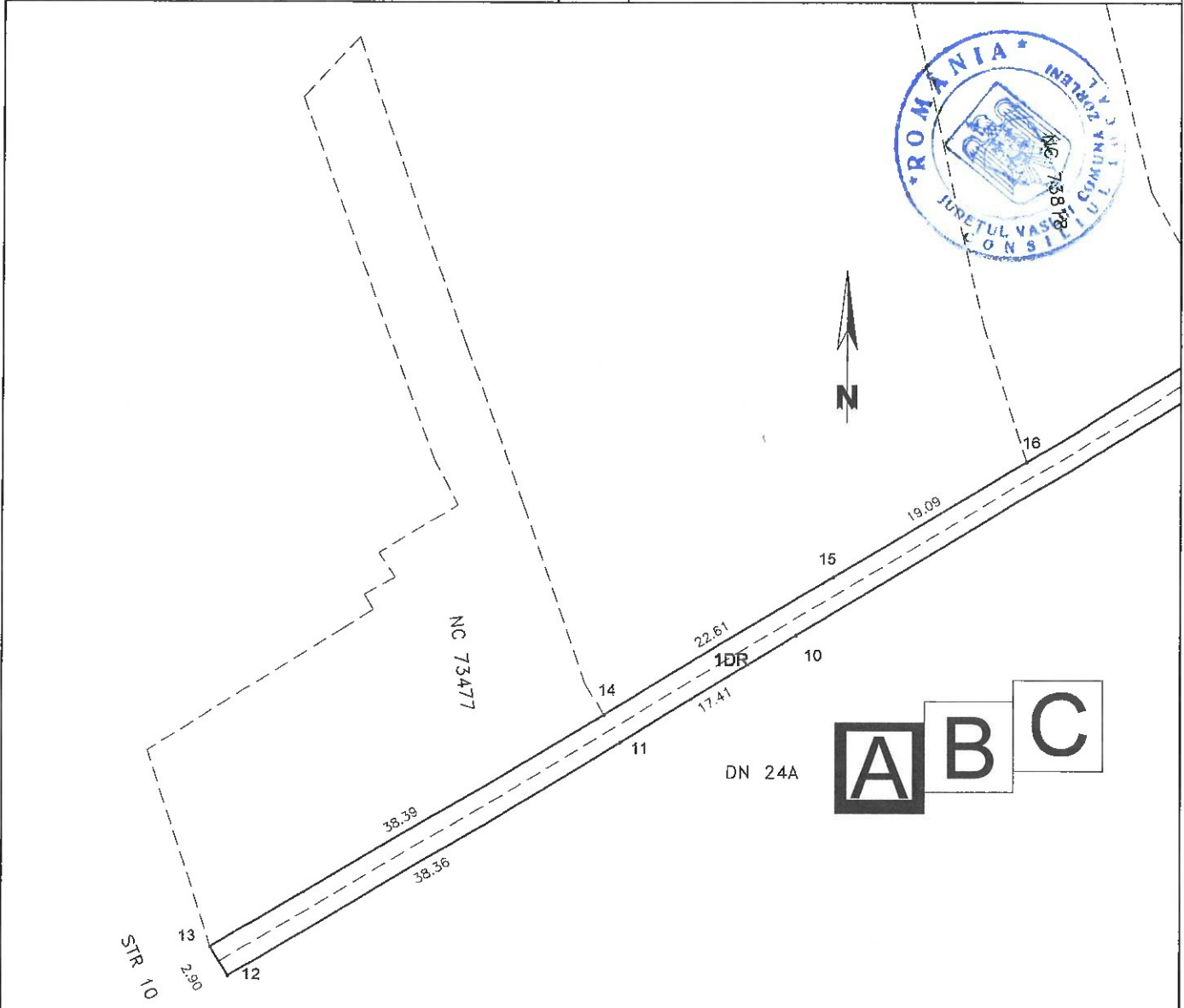

IMOBILUL ESTE FRAGMENTAT DE STRAZI SI PARAURI, FAPT PENTRU CARE S-AU INTOCMIT TREISPREZECE DOCUMENTATII CADASTRALE:
 S1 (3739 mp)+ S2 (1002 mp)+ S3 (1046 mp)+ S4 (114 mp)+ S5 (70 mp)+ S6 (1230 mp)
 S7 (401 mp)+ S8 (1093 mp)+ S9 (985 mp)+ S10 (699 mp)+ S11 (507 mp)+ S12 (155 mp) =11222 mp.

A. Date referitoare la teren

Nr. parcela	Categoria de folosinta	Suprafata [mp]	Mentiuni
1	DR	1230	Teren intravilan
		1230	

B. Date referitoare la constructii

Cod constr.	Suprafata construita la sol [mp]	Valoare de impozitare(lei)	Mentiuni

Suprafata masurata = 1230 mp
 Suprafata din act = 11041 mp

SURVEYCADMAP SRL
 Cat. III, seria RO-B-J, nr. 2187
 Executant: Ing. Afoarei Andrei
 cat. B, seria RO-VS-F, nr. 167
 Confirm executarea masuratorilor, la teren, corectitudinea
 intocmirii documentatiei cadastrale si corespondenta acesteia
 Semnatura si parafa
 Data.....

Inspector
 Confirm introducerea imobilului in baza de date integrata si
 atribuirea numarului cadastral
 Semnatura si parafa
 Data.....
 Stampila BCPI

Plan de amplasament si delimitare a bunului imobil
Scara 1:500

Nr. cadastral:	Suprafata masurata(mp):	Adresa imobilului	
	1230	Intravilan , Sat Popeni, Com. Zorleni, Jud. Vaslui	
Cartea funciara nr:		U.a.t.	ZORLENI

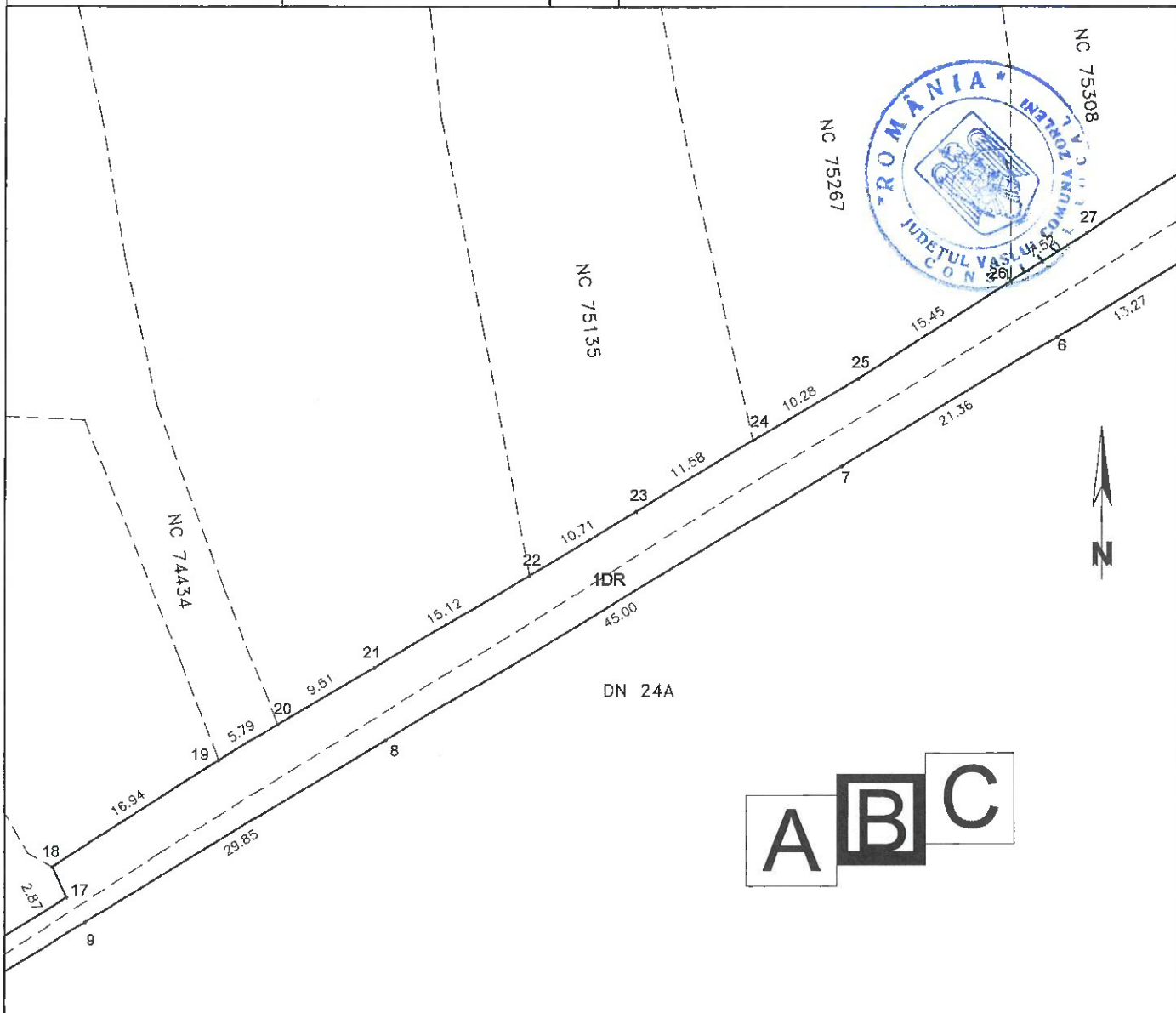

IMOBILUL ESTE FRAGMENTAT DE STRAZI SI PARAURI, FAPT PENTRU CARE S-AU INTOCMIT TREISPREZECE DOCUMENTATII CADASTRALE:

S1 (3739 mp)+ S2 (1002 mp)+ S3 (1046 mp)+ S4 (114 mp)+ S5 (70 mp)+ S6 (1230 mp)
S7 (401 mp)+ S8 (1093 mp)+ S9 (985 mp)+ S10 (699 mp)+ S11 (507 mp)+ S12 (155 mp) =11222 mp.

A. Date referitoare la teren

Nr. parcela	Categoria de folosinta	Suprafata [mp]	Mentiuni
1	DR	1230	Teren intravilan
		1230	

B. Date referitoare la constructii

Cod constr.	Suprafata construita la sol [mp]	Valoare de impozitare(lei)	Mentiuni

Suprafata masurata = 1230 mp
Suprafata din act = 11041 mp

SURVEYCADMAP SRL
Cat. III, seria RO-B-J, nr. 2187
Confirm executarea masuratorilor, la teren, corectitudinea intocmirii documentatiei cadastrale si corespondenta aceasta
Semnatuara si parafa
Data.....

Executant: Ing. Afoarel Andrei
cat. B, seria RO-VS-F, nr. 167

Inspector
Confirm introducerea imobilului in baza de date integrata si atribuirea numarului cadastral
Semnatuara si parafa
Data.....
Stampila BCPI

Plan de amplasament si delimitare a bunului imobil
Scara 1:500

Nr. cadastral:	Suprafata masurata(mp):	Adresa imobilului	
	1230	Intravilan , Sat Popeni, Com. Zorleni, Jud. Vaslui	
Cartea funciara nr:		U.a.f.	ZORLENI

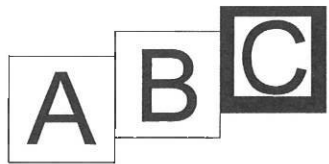
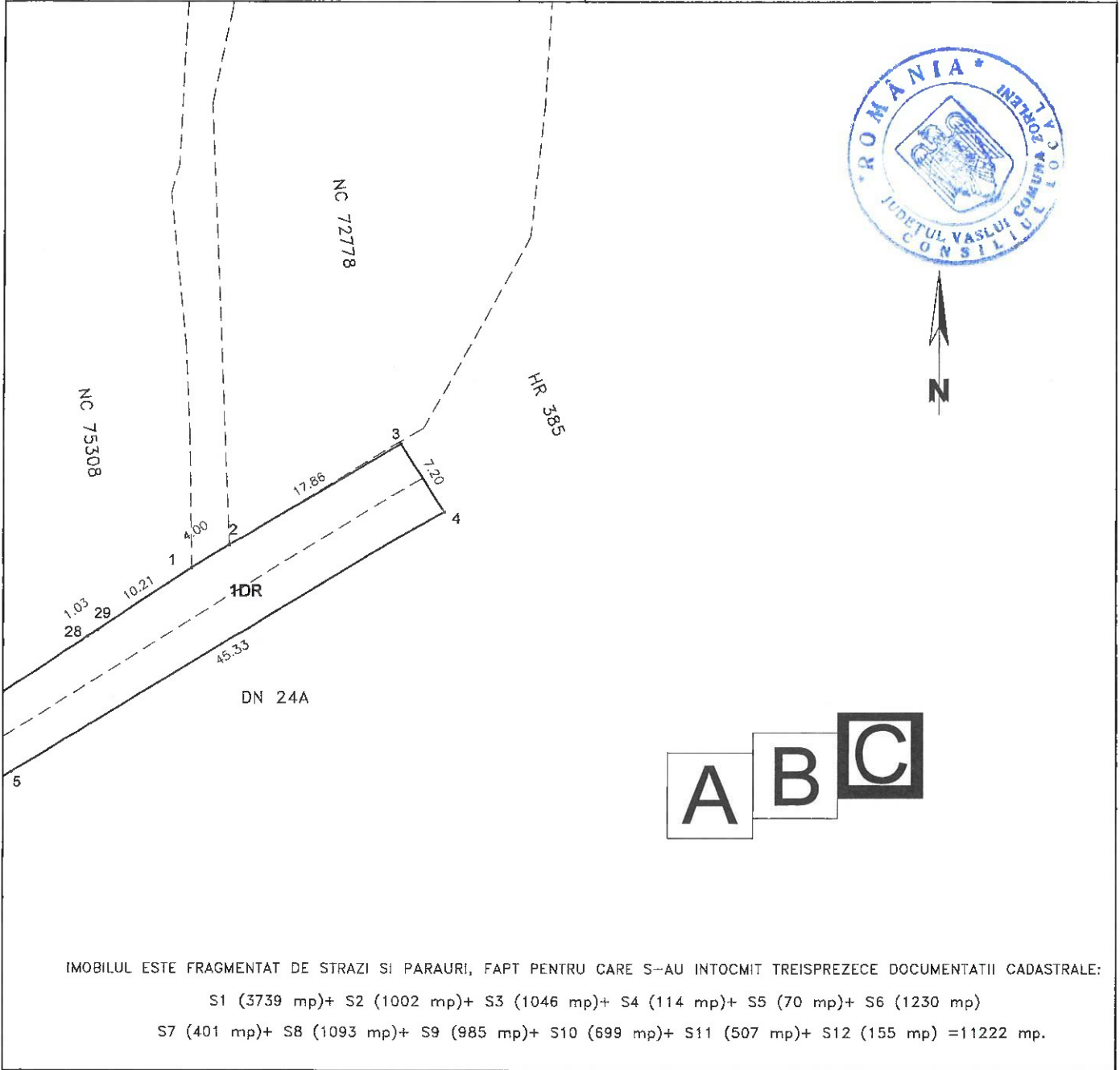

IMOBILUL ESTE FRAGMENTAT DE STRAZI SI PARAURI, FAPT PENTRU CARE S-AU INTOCMIT TREISPREZECE DOCUMENTATII CADASTRALE:

S1 (3739 mp)+ S2 (1002 mp)+ S3 (1046 mp)+ S4 (114 mp)+ S5 (70 mp)+ S6 (1230 mp)
S7 (401 mp)+ S8 (1093 mp)+ S9 (985 mp)+ S10 (699 mp)+ S11 (507 mp)+ S12 (155 mp) =11222 mp.

A. Date referitoare la teren

Nr. parcela	Categoria de folosinta	Suprafata [mp]	Mentiuni
1	DR	1230	Teren intravilan
		1230	

B. Date referitoare la constructii

Cod constr.	Suprafata construita la sol [mp]	Valoare de impozitare(iei)	Mentiuni

Suprafata masurata = 1230 mp
Suprafata din act = 11041 mp

SURVEYCADMAP SRL
Cat. III, seria RO-B-J, nr. 2187
Confirm executarea masuratorilor, la teren, corectitudinea intocmirii documentatiei cadastrale si corespondenta aceasta

Executant: Ing. Afoarei Andrei
cat. B, seria RO-VS-F, nr. 167

Semnatura si parafa
Data.....

Inspector
Confirm introducerea imobilului in boza de date integrata si atribuirea numarului cadastral

Semnatura si parafa
Data.....

Stampila BCPI

Plan de amplasament si delimitare a bunului imobil
Scara 1:500

Nr. cadastral:	Suprafata masurata(mp):	Adresa imobilului	
	401	Intravilan , Sat Popeni, Com. Zorleni, Jud. Vaslui	
Cartea funciara nr:	U.a.f.	ZORLENI	

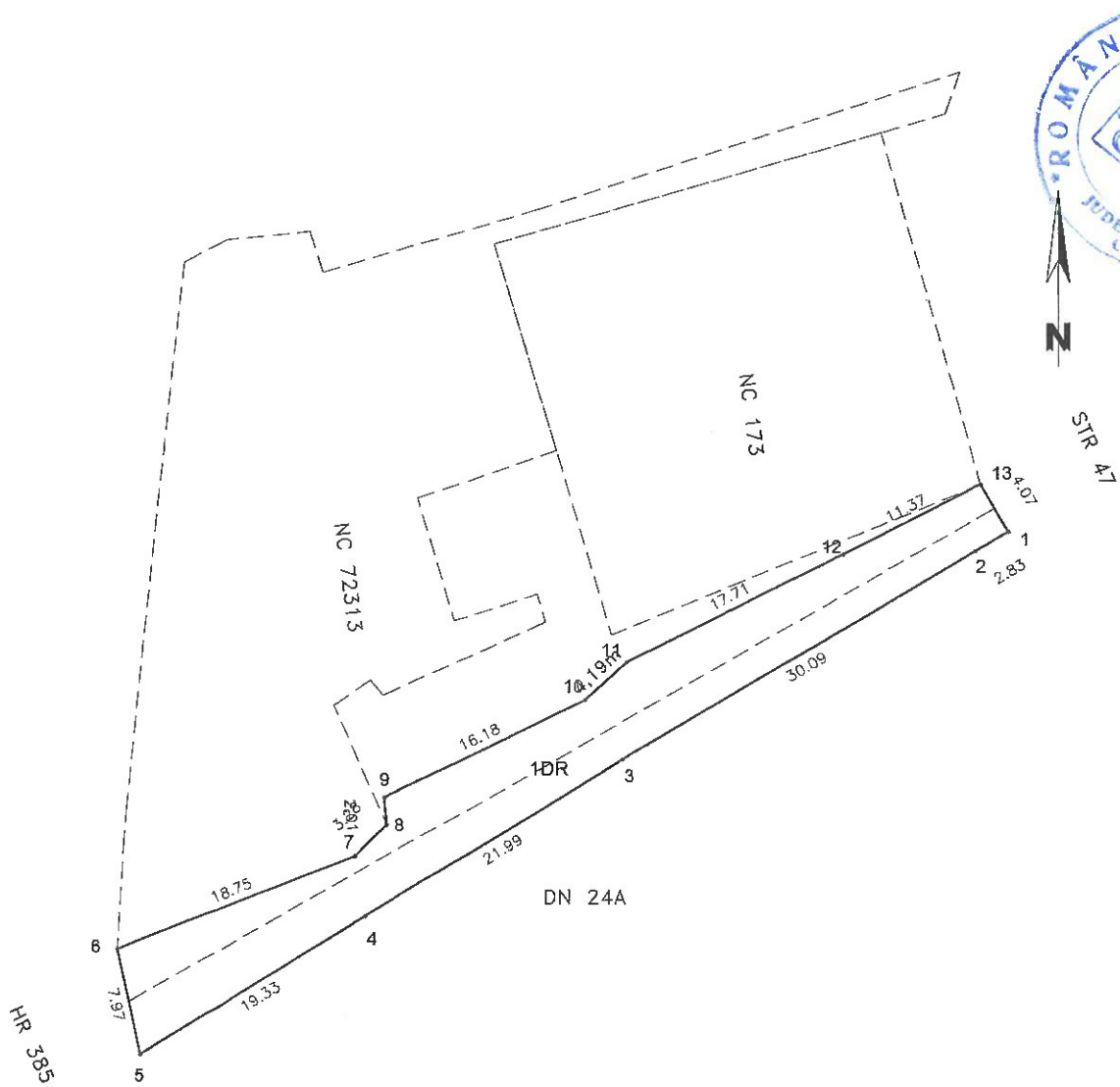

IMOBILUL ESTE FRAGMENTAT DE STRAZI SI PARAURI, FAPT PENTRU CARE S-AU INTOCMIT TREISPREZECE DOCUMENTATII CADASTRALE:

S1 (3739 mp)+ S2 (1002 mp)+ S3 (1046 mp)+ S4 (114 mp)+ S5 (70 mp)+ S6 (1230 mp)
S7 (401 mp)+ S8 (1093 mp)+ S9 (985 mp)+ S10 (699 mp)+ S11 (507 mp)+ S12 (155 mp) =11222 mp.

A. Date referitoare la teren

Nr. parcela	Categoria de folosinta	Suprafata [mp]	Mentuni
1	DR	401	Teren intravilan
		401	

B. Date referitoare la constructii

Cod constr.	Suprafata construita la sol [mp]	Valoare de impozitare(lei)	Mentuni

Suprafata masurata = 401 mp
Suprafata din act = 11041 mp

SURVEYCADMAP SRL
Cat. III, seria RO-B-J, nr. 2187

Executant: Ing. Afloarei Andrei
cat. B, seria RO-VS-F, nr. 167

Confirm executarea masuratorilor, la teren, corectitudinea
intocmirii documentatiei cadastrale si corespondenta acesteia

Semnatura si parafa
Data.....

Inspector

Confirm introducerea imobilului in baza de date integrata si
atribuirea numarului cadastral

Semnatura si parafa
Data.....

Stampila BCPI

Plan de amplasament si delimitare a bunului imobil
Scara 1:500

Nr. cadastral:	Suprafata masurata(mp):	Adresa imobilului
	1093	Intravilan , Sat Popeni, Com. Zorleni, Jud. Vaslui
Cartea funciara nr:	U.a.f.	ZORLENI

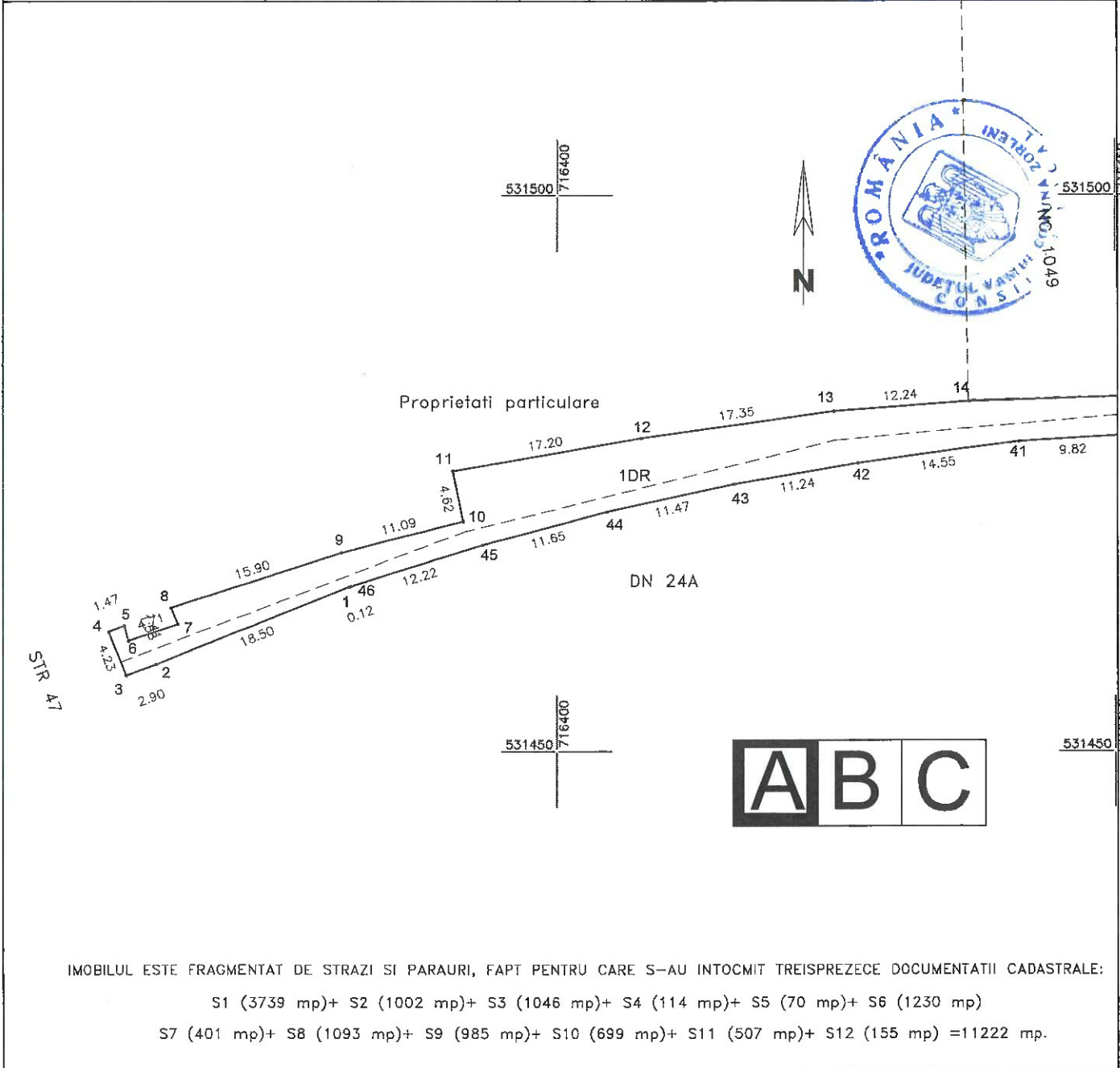

IMOBILUL ESTE FRAGMENTAT DE STRAZI SI PARAURI, FAPT PENTRU CARE S-AU INTOCMIT TREISPREZECE DOCUMENTATII CADASTRALE:

S1 (3739 mp)+ S2 (1002 mp)+ S3 (1046 mp)+ S4 (114 mp)+ S5 (70 mp)+ S6 (1230 mp)
S7 (401 mp)+ S8 (1093 mp)+ S9 (985 mp)+ S10 (699 mp)+ S11 (507 mp)+ S12 (155 mp) =11222 mp.

A. Date referitoare la teren

Nr. parcela	Categoria de folosinta	Suprafata [mp]	Mentiuni
1	DR	1093	Teren intravilan
		1093	

B. Date referitoare la constructii

Cod constr.	Suprafata construita la sol [mp]	Valoare de impozitare(lei)	Mentiuni

Suprafata masurata = 1093 mp
Suprafata din act = 11041 mp

SURVEYCADMAP SRL
Cat. III, seria RO-B-J, nr. 2187

Executant: Ing. Afloarei Andrei
cat. B, seria RO-VS-F, nr. 167

Inspector

Confirm executarea masuratorilor, la teren, corectitudinea intocmirii documentatiei cadastrale si corespondenta acestora

Confirm introducerea imobilului in baza de date integrata si atribuirea numarului cadastral

Semnatura si parafa
Data.....

Semnatura si parafa
Data.....

Stampila BCPI

Plan de amplasament si delimitare a bunului imobil
Scara 1:500

Nr. cadastral:	Suprafata masurata(mp):	Adresa imobilului	
	1093	Intravilan , Sat Popeni, Com. Zorleni, Jud. Vaslui	
Cartea funciara nr:		U.a.t.	ZORLENI

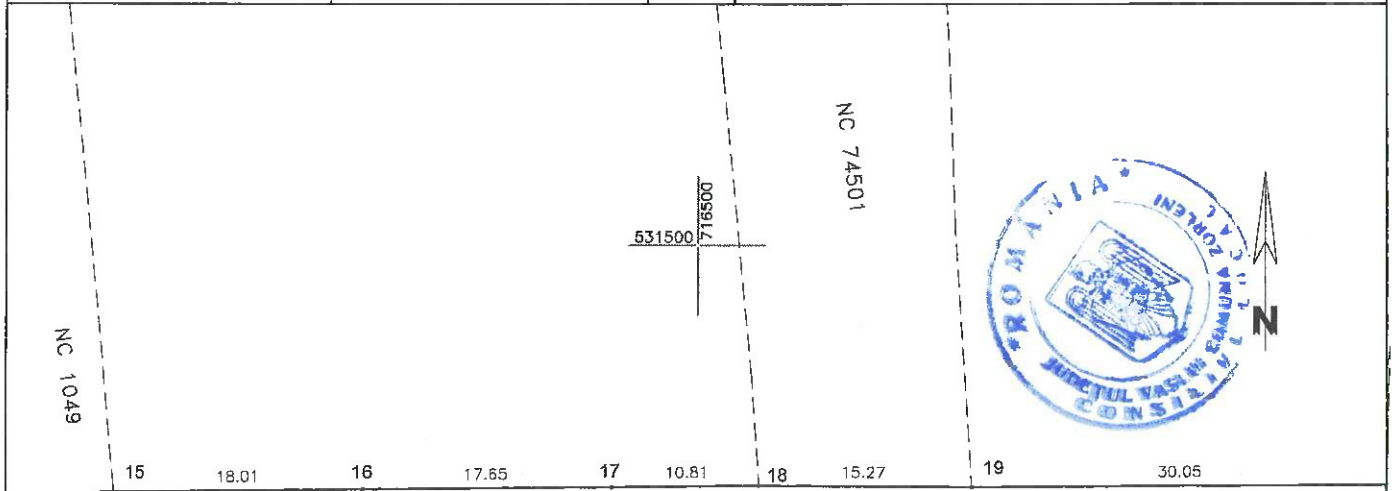

1DR

40 13.35 39 18.55 38 21.81 37 15.30 36 18.73 35

DN 24A

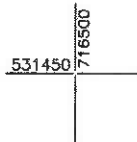

A B C

IMOBILUL ESTE FRAGMENTAT DE STRAZI SI PARAURI, FAPT PENTRU CARE S-AU INTOCMIT TREISPREZECE DOCUMENTATII CADASTRALE:

S1 (3739 mp)+ S2 (1002 mp)+ S3 (1046 mp)+ S4 (114 mp)+ S5 (70 mp)+ S6 (1230 mp)
S7 (401 mp)+ S8 (1093 mp)+ S9 (985 mp)+ S10 (699 mp)+ S11 (507 mp)+ S12 (155 mp) =11222 mp.

A. Date referitoare la teren

Nr. parcela	Categoria de folosinta	Suprafata [mp]	Mentiuni
1	DR	1093	Teren intravilan
		1093	

B. Date referitoare la constructii

Cod constr.	Suprafata construita la sol [mp]	Valoare de impozitare(lei)	Mentiuni

Suprafata masurata = 1093 mp
Suprafata din act = 11041 mp

SURVEYCADMAP SRL
Cat. III, seria RO-B-J, nr. 2187

Executant: Ing. Afoarei Andrei
cat. B, seria RO-VS-F, nr. 167

Inspector

Confirm executarea masuratorilor, la teren, corectitudinea
intocmirii documentatiei cadastrale si corespondenta aceasta

Confirm introducerea imobilului in baza de date integrata si
atribuirea numarului cadastral

Semnatura si parafa
Data.....

Semnatura si parafa
Data.....

Stampila BCP!

Plan de amplasament si delimitare a bunului imobil
Scara 1:500

Nr. cadastral:	Suprafata masurata(mp):	Adresa imobilului
	1093	Intravilan , Sat Popeni, Com. Zorleni, Jud. Vaslui
Cartea funciara nr:		U.a.t. ZORLENI

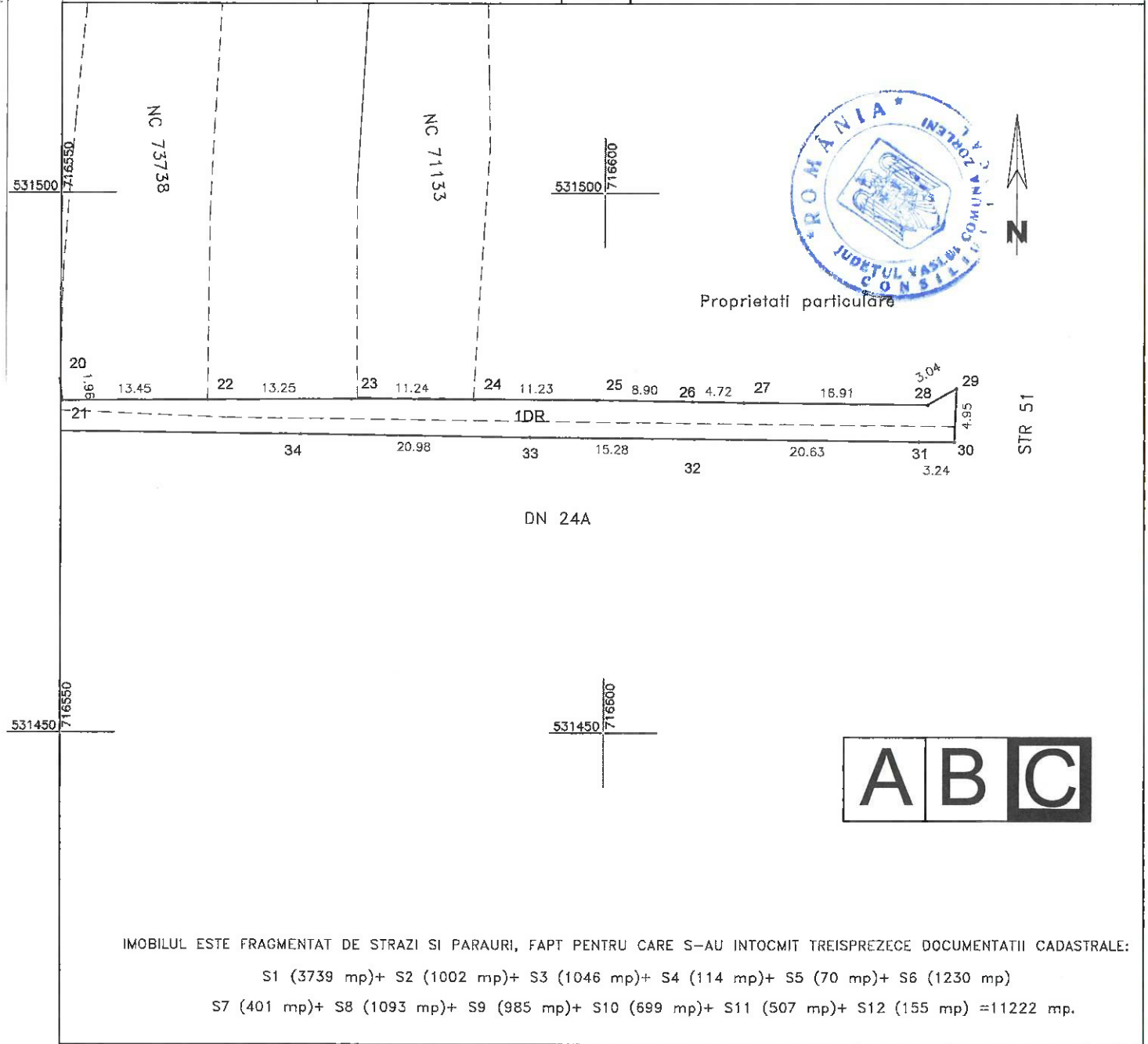

IMOBILUL ESTE FRAGMENTAT DE STRAZI SI PARAURI, FAPT PENTRU CARE S-AU INTOCMIT TREISPREZECE DOCUMENTATII CADASTRALE:

S1 (3739 mp)+ S2 (1002 mp)+ S3 (1046 mp)+ S4 (114 mp)+ S5 (70 mp)+ S6 (1230 mp)
S7 (401 mp)+ S8 (1093 mp)+ S9 (985 mp)+ S10 (699 mp)+ S11 (507 mp)+ S12 (155 mp) =11222 mp.

A. Date referitoare la teren

Nr. parcela	Categoria de folosinta	Suprafata [mp]	Mentiuni
1	DR	1093	Teren intravilan
		1093	

B. Date referitoare la constructii

Cod constr.	Suprafata construita la sol [mp]	Valoare de impozitare(lei)	Mentiuni

Suprafata masurata = 1093 mp
Suprafata din act = 11041 mp

SURVEYCADMAP SRL
Cat. III, seria RO-B-J, nr. 2187

Executant: Ing. Afoarei Andrei
cat. B, seria RO-VS-F, nr. 167

Inspector

Confirm executarea masuratorilor, la teren, corectitudinea intocmirii documentatiei cadastrale si corespondenta acesteia

Confirm introducerea imobilului in baza de date integrata si atribuirea numarului cadastral

Semnatura si parafa
Data.....

Semnatura si parafa
Data.....

Stampila BCPI

Plan de amplasament si delimitare a bunului imobil
Scara 1:500

Nr. cadastral:	Suprafata masurata(mp):	Adresa imobilului
	985	Intravilan , Sat Popeni, Com. Zorleni, Jud. Vaslui
Cartea funciara nr:	ZORLENI	

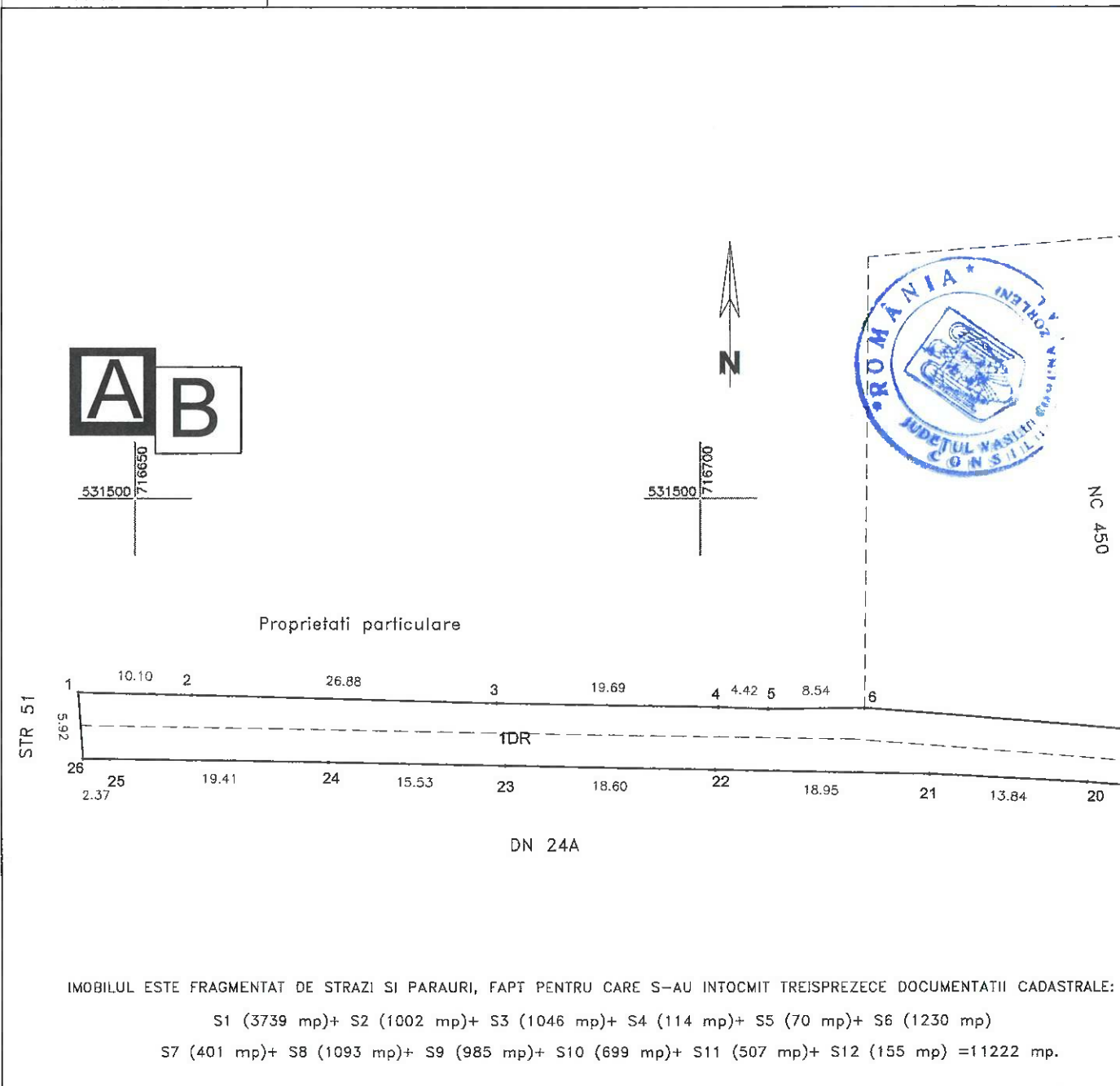

A. Date referitoare la teren

Nr. parcela	Categoria de folosinta	Suprafata [mp]	Mentiuni
1	DR	985	Teren intravilan
		985	

B. Date referitoare la constructii

Cod constr.	Suprafata construita la sol [mp]	Valoare de impozitare(lei)	Mentiuni

Suprafata masurata = 985 mp
 Suprafata din act = 11041 mp

SURVEYCADMAP SRL
 Cat. III, seria RO-B-J, nr. 2187

Executant: Ing. Afoarel Andrei
 cat. B, seria RO-VS-F, nr. 167

Confirm executarea masuratorilor, la teren, corectitudinea
 intocmirii documentatiei cadastrale si corespondenta aceasta

Semnatura si parafa
 Data.....

Inspector

Confirm introducerea imobilului in baza de date integrata si
 atribuirea numarului cadastral

Semnatura si parafa
 Data.....

Stampila BCPI

Plan de amplasament si delimitare a bunului imobil
Scara 1:500

Nr. cadastral:

Suprafata masurata(mp):

Adresa imobilului

985

Intravilan , Sat Popeni, Com. Zorleni, Jud. Vaslui

Cartea funciara nr:

U.a.l.

ZORLENI

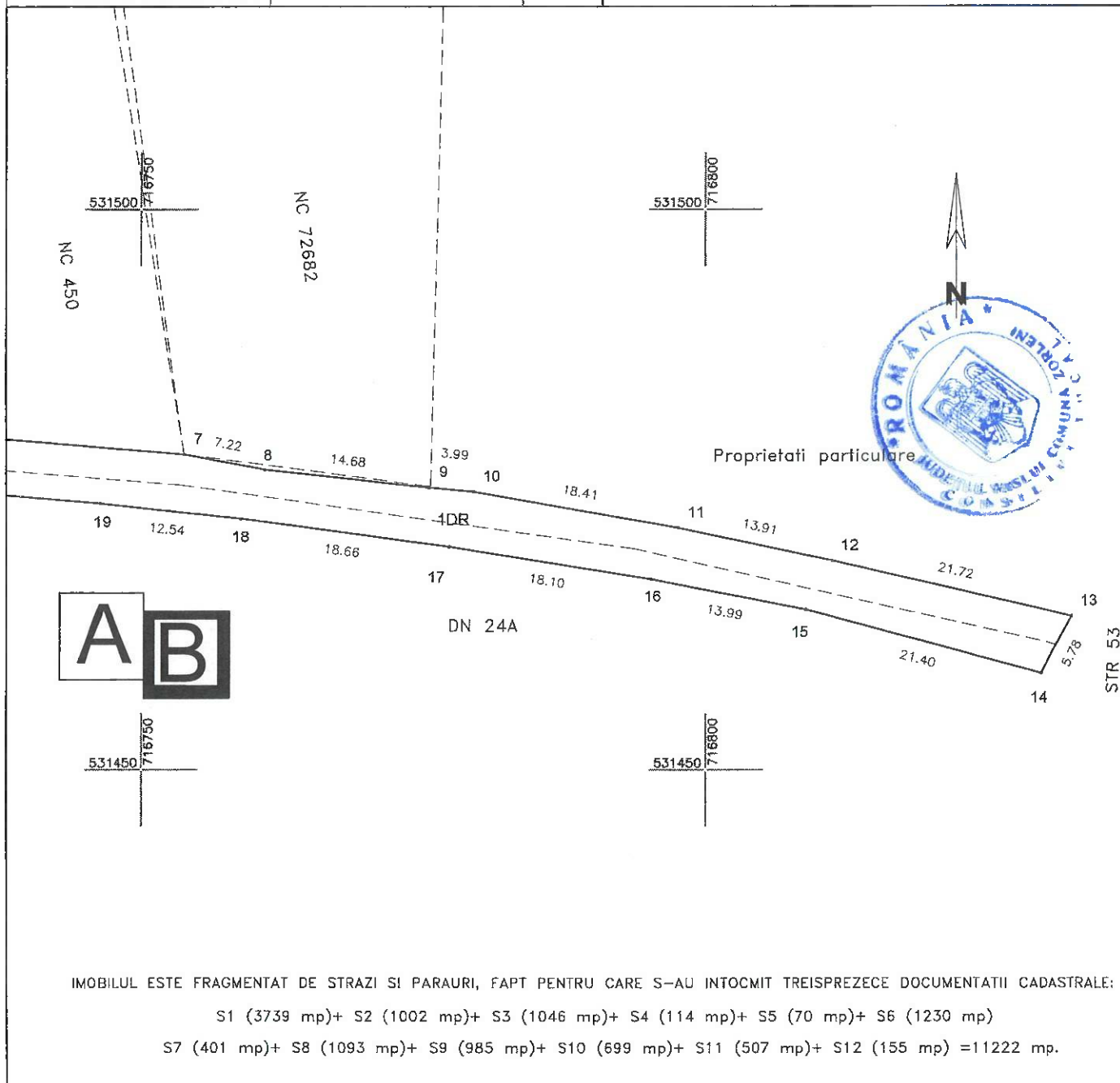

A. Date referitoare la teren

Nr. parcela	Categoria de folosinta	Suprafata [mp]	Mentuni
1	DR	985	Teren intravilan
		985	

B. Date referitoare la constructii

Cod constr.	Suprafata construita la sol [mp]	Valoare de impozitare(lei)	Mentuni

Suprafata masurata = 985 mp
Suprafata din act = 11041 mp

SURVEYCADMAP SRL
Cat. II, seria RO-B-J, nr. 2187

Executant: Ing. Afoarei Andrei
cat. B, seria RO-VS-F, nr. 167

Inspector

Confirm executarea masuratorilor, la teren, corectitudinea
intocmirii documentatiei cadastrale si corespondenta acestora

Confirm introducerea imobilului in baza de date integrata si
atribuirea numarului cadastral

Semnatura si parafa
Data.....

Semnatura si parafa
Data.....

Stampila BCPI

Plan de amplasament si delimitare a bunului imobil
Scara 1:500

Nr. cadastral:	Suprafata masurata(mp):	Adresa imobilului	
	699	Intravilan , Sat Popeni, Com. Zorleni, Jud. Vaslui	
Cartea funciara nr:		U.a.t.	ZORLENI

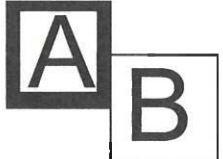
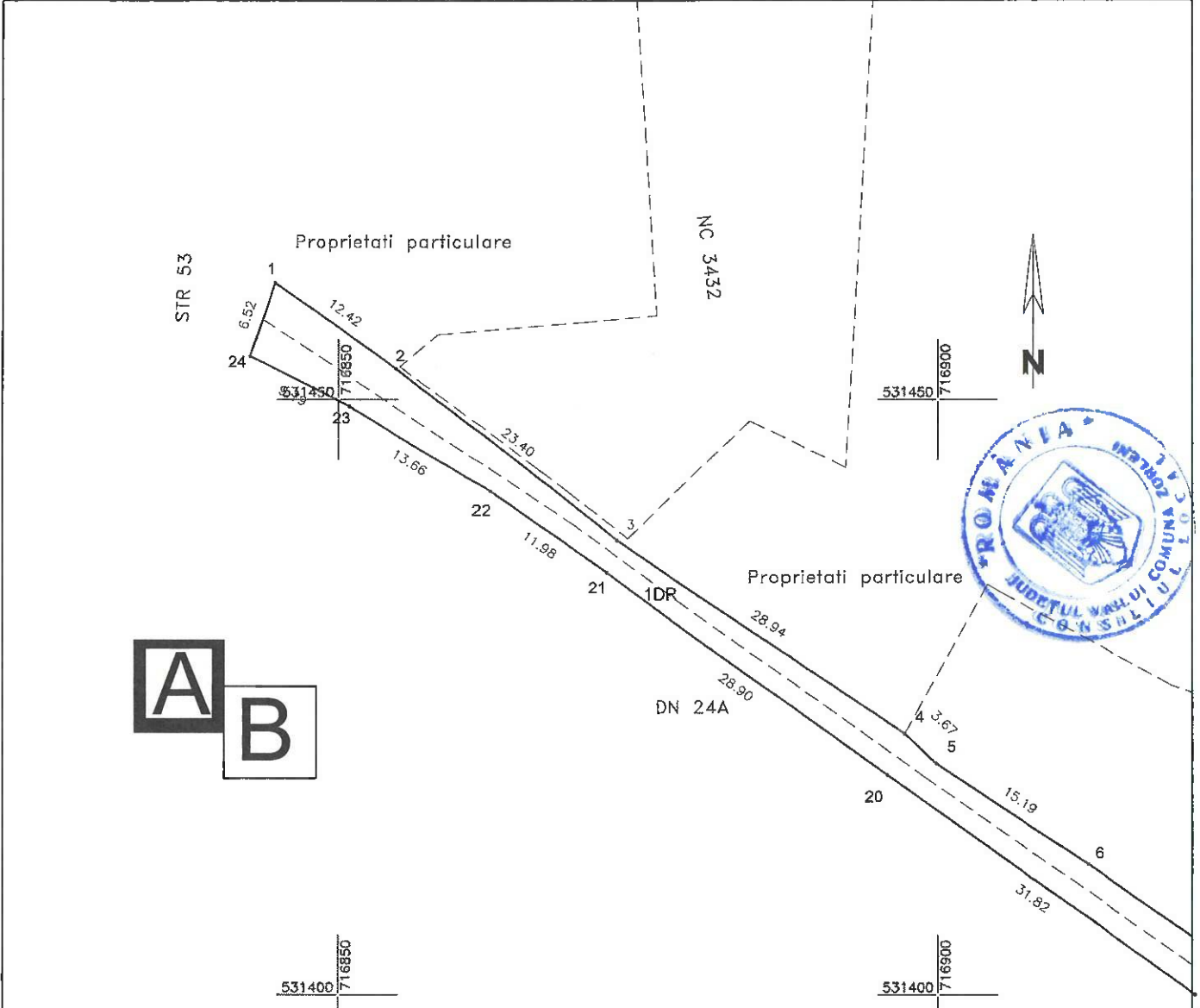

IMOBILUL ESTE FRAGMENTAT DE STRAZI SI PARAURI, FAPT PENTRU CARE S-AU INTOCMIT TREISPREZECE DOCUMENTATII CADASTRALE:
 S1 (3739 mp)+ S2 (1002 mp)+ S3 (1046 mp)+ S4 (114 mp)+ S5 (70 mp)+ S6 (1230 mp)
 S7 (401 mp)+ S8 (1093 mp)+ S9 (985 mp)+ S10 (699 mp)+ S11 (507 mp)+ S12 (155 mp) =11222 mp.

A. Date referitoare la teren			
Nr. parcela	Categoria de folosinta	Suprafata [mp]	Mentiuni
1	DR	699	Teren intravilan
		699	

B. Date referitoare la constructii			
Cod constr.	Suprafata construita la sol [mp]	Valoare de impozitare(lei)	Mentiuni

Suprafata masurata = 699 mp
 Suprafata din act = 11041 mp

SURVEYCADMAP SRL Cat. III, seria RO-B-J, nr. 2187 Confirm executarea masuratorilor, la teren, corectitudinea intocmirii documentatiei cadastrale si corespondenta acestia Semnatura si parafa Data.....	Executant: Ing. Afoarei Andrei cat. B, seria RO-VS-F, nr. 167 Inspector Confirm introducerea imobilului in baza de date integrata si atribuirea numarului cadastral Semnatura si parafa Data..... Stampila BCPI
---	---

Plan de amplasament si delimitare a bunului imobil
Scara 1:500

Nr. cadastral:	Suprafata masurata(mp):	Adresa imobilului	
	699	Intravilan , Sat Popeni, Com. Zorleni, Jud. Vaslui	
Cartea funciara nr:		U.a.t.	ZORLENI

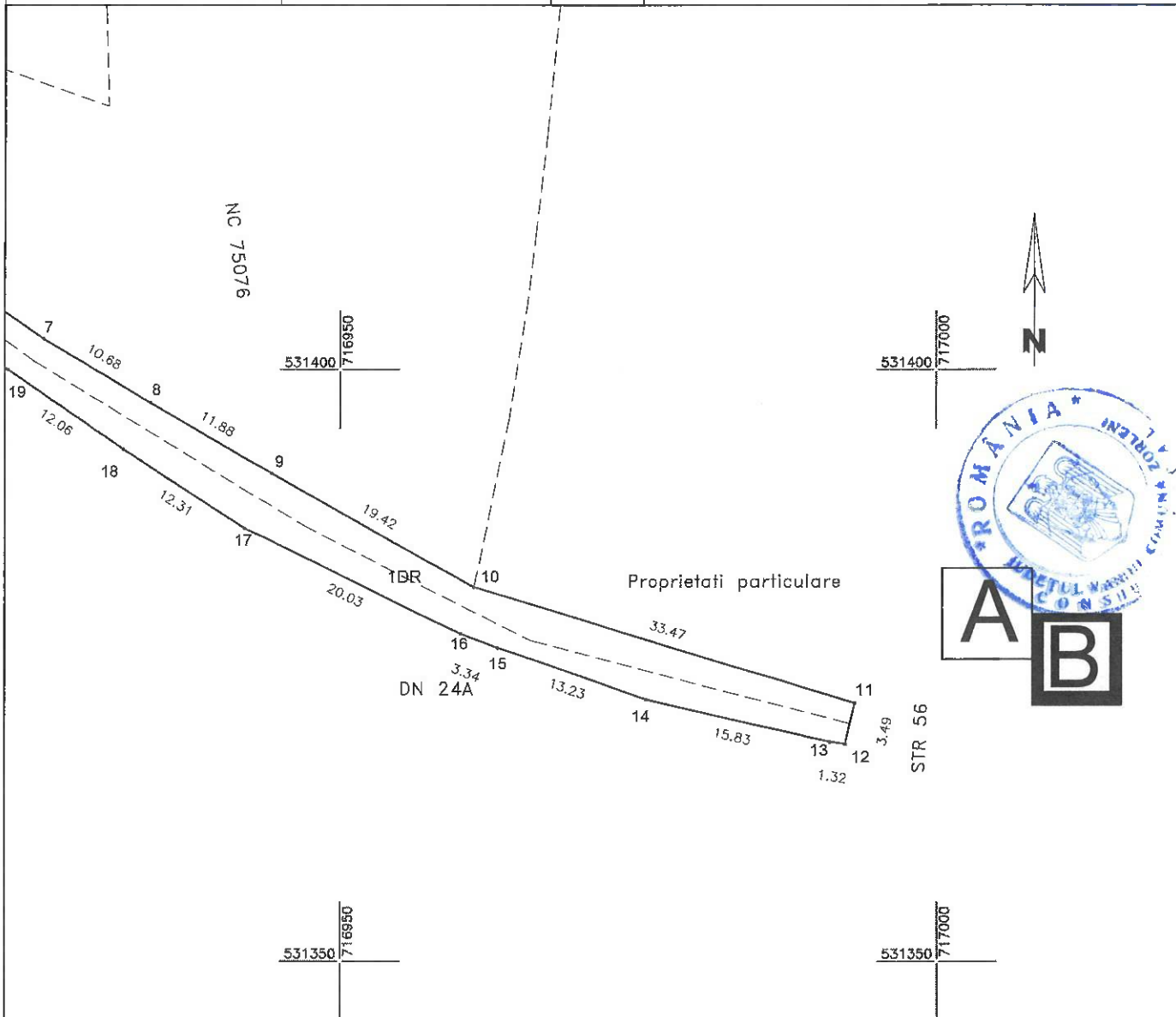

IMOBILUL ESTE FRAGMENTAT DE STRAZI SI PARAURI, FAPT PENTRU CARE S-AU INTOCMIT TREISPREZECE DOCUMENTATII CADASTRALE:

S1 (3739 mp)+ S2 (1002 mp)+ S3 (1046 mp)+ S4 (114 mp)+ S5 (70 mp)+ S6 (1230 mp)
S7 (401 mp)+ S8 (1093 mp)+ S9 (985 mp)+ S10 (699 mp)+ S11 (507 mp)+ S12 (155 mp) =11222 mp.

A. Date referitoare la teren

Nr. parcela	Categoria de folosinta	Suprafata [mp]	Mentuni
1	DR	699	Teren intravilan
		699	

B. Date referitoare la constructii

Cod constr.	Suprafata construita la sol [mp]	Valoare de impozitare(lei)	Mentuni

Suprafata masurata = 699 mp
Suprafata din act =11041 mp

<p>SURVEYCADMAP SRL Cat. III, seria RO-B-J, nr. 2187</p> <p>Confirm executarea masuratorilor, la teren, corectitudinea infocmirii documentatiei cadastrale si corespondenta acestora</p> <p>Semnatura si parafa Data.....</p>	<p>Executant: Ing. Afloarei Andrei cat. B, seria RO-VS-F, nr. 167</p>	<p>Inspector</p> <p>Confirm introducerea imobilului in baza de date integrata si atribuirea numarului cadastral</p> <p>Semnatura si parafa Data.....</p> <p>Stampila BCPI</p>
--	---	--

Plan de amplasament si delimitare a bunului imobil
Scara 1:500

Nr. cadastral:	Suprafata masurata(mp):	Adresa imobilului	
	507	Intravilan , Sat Popeni, Com. Zorleni, Jud. Vaslui	
Cartea funciara nr:		U.a.t.	ZORLENI

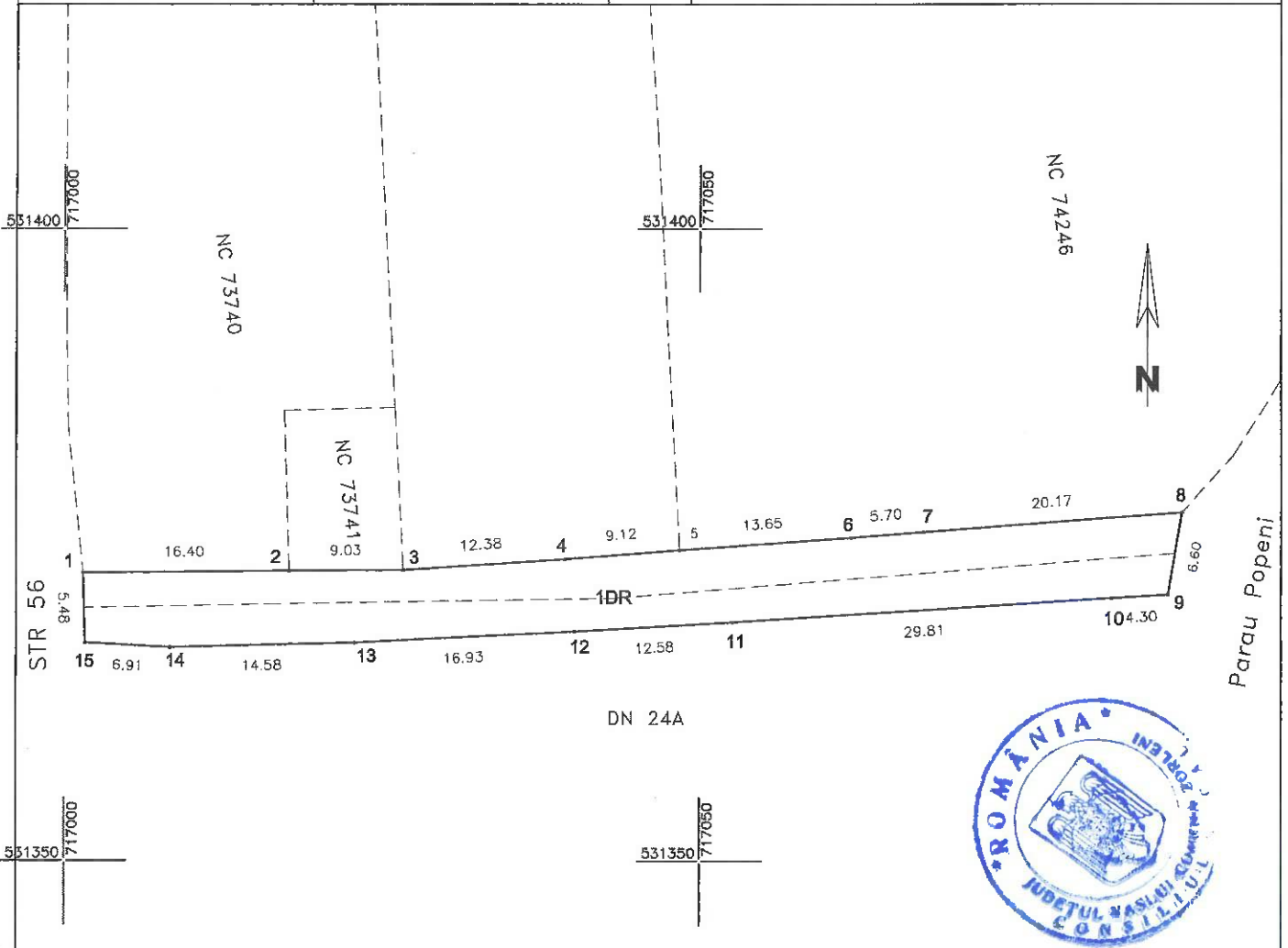

IMOBILUL ESTE FRAGMENTAT DE STRAZI SI PARAURI, FAPT PENTRU CARE S-AU INTOCMIT TREISPREZECE DOCUMENTATII CADASTRALE:

S1 (3739 mp)+ S2 (1002 mp)+ S3 (1046 mp)+ S4 (114 mp)+ S5 (70 mp)+ S6 (1230 mp)
S7 (401 mp)+ S8 (1093 mp)+ S9 (985 mp)+ S10 (699 mp)+ S11 (507 mp)+ S12 (155 mp) =11222 mp.

A. Date referitoare la teren

Nr. parcela	Categoria de folosinta	Suprafata [mp]	Mentiuni
1	DR	507	Teren intravilan
		507	

B. Date referitoare la constructii

Cod constr.	Suprafata construita la sol [mp]	Valoare de impozitare(lei)	Mentiuni

Suprafata masurata = 507 mp
Suprafata din act = 11041 mp

<p>SURVEYCADMAP SRL Cat. III, seria RO-B-J, nr. 2187</p> <p>Confirm executarea masuratorilor, la teren, corectitudinea intocmirii documentatiei cadastrale si corespondenta acesteia</p> <p>Semnatura si parafa Data.....</p>	<p>Executant: Ing. Afoarei Andrei cat. B, seria RO-VS-F, nr. 167</p>	<p>Inspector</p> <p>Confirm introducerea imobilului in baza de date integrata si atribuirea numarului cadastral</p> <p>Semnatura si parafa Data.....</p> <p>Stampila BCPI</p>
--	--	--

Plan de amplasament si delimitare a bunului imobil			
Scara 1:500			
Nr. cadastral:	Suprafata masurata(mp):	Adresa imobilului	
	155	Intravilan , Sat Popeni, Com. Zorleni, Jud. Vaslui	
Cartea funciara nr:		UAT	ZORLENI

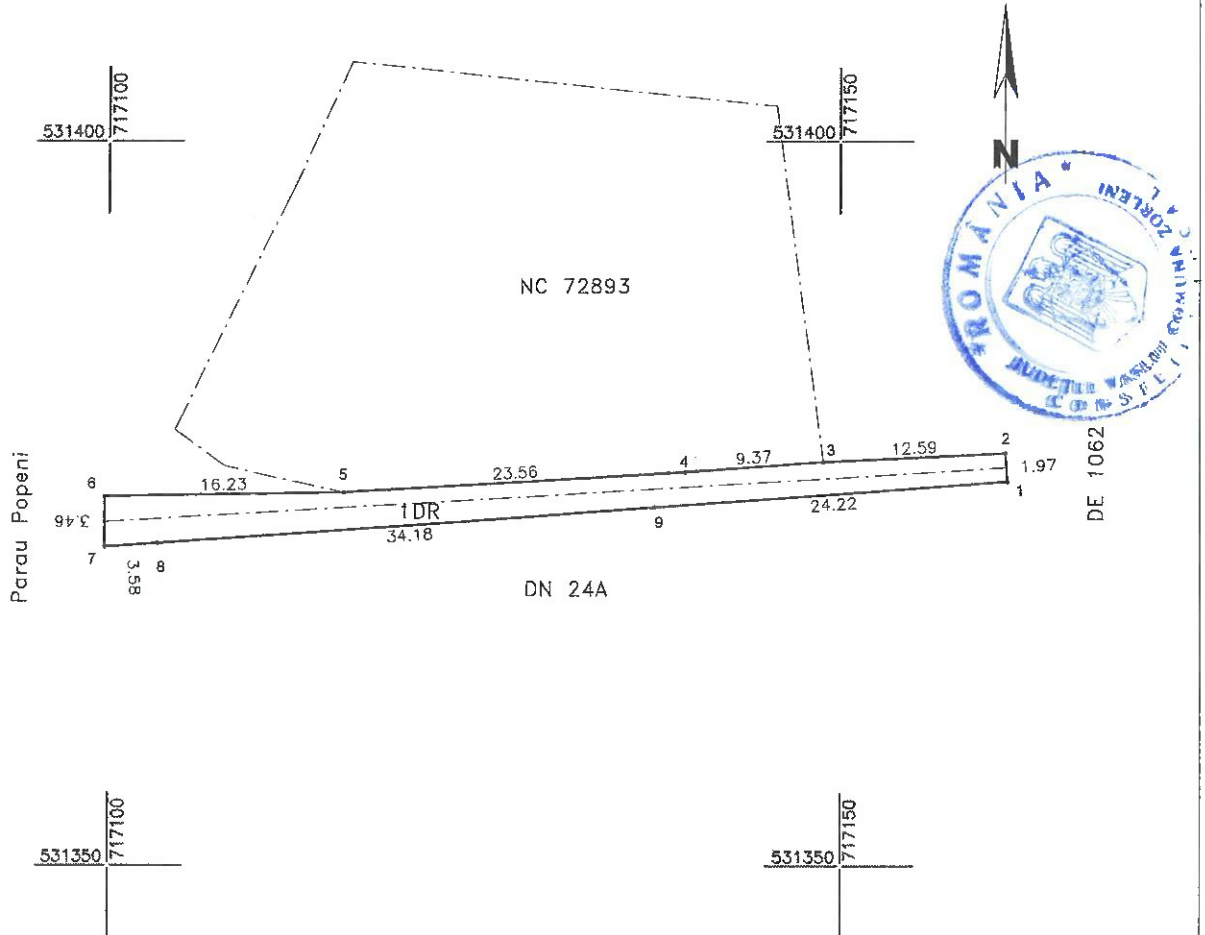

IMOBILUL ESTE FRAGMENTAT DE STRAZI SI PARAURI, FAPT PENTRU CARE S-AU INTOCMIT TREISPREZECE DOCUMENTATII CADASTRALE:

S1 (3739 mp)+ S2 (1002 mp)+ S3 (1046 mp)+ S4 (114 mp)+ S5 (70 mp)+ S6 (1230 mp)
 S7 (401 mp)+ S8 (1093 mp)+ S9 (985 mp)+ S10 (699 mp)+ S11 (507 mp)+ S12 (155 mp) =11222 mp.

A. Date referitoare la teren			
Nr. parcela	Categoria de folosinta	Suprafata [mp]	Mentiuni
1	DR	155	Teren intravilan
		155	
B. Date referitoare la constructii			
Cod constr.	Suprafata construita la sol [mp]	Valoare de impozitare(lei)	Mentiuni
Suprafata masurata = 155 mp		Suprafata din act =11041 mp	
SURVEYCADMAP SRL Cat. III, seria RO-B-J, nr. 2187 Executant: Ing. Afoarel Andrei cat. B, seria RO-VS-F, nr. 167 Confirm executarea masuratorilor, la teren, corectitudinea intocmirii documentatiei cadastrale si corespondenta aceasta Semnatura si parafa Data.....		Inspector Confirm introducerea imobilului in baza de date integrata si atribuirea numarului cadastral Semnatura si parafa Data..... Stampila BCPI	

ANEXA
La HCL Zorleni
Nr. 79/12.10.2022

Nr. crt.	Nr. poziție din Anexa nr. 76 la HG 1361/2001	Codul de clasificare	Denumirea bunului	Elemente de identificare
01	522	1.3.7.1	Teren destinat pentru trotuare SAT POPENI	<ul style="list-style-type: none">- De la Ifimie Maricel până la Mocănașu Ionel pe partea dreaptă, în direcția de mers Popeni spre Epureni, pe o lungime de 1.671 m și o lățime de 1,5 m, suprafața de 2.506 mp, paralel cu DN 24 A- De la Dabija Ileana până la Panica Vasile pe partea stângă, în direcția de mers Popeni spre Epureni, pe o lungime de 2305 m și o suprafață de 11222 m.p. paralel cu DN 24 A

