



HOTĂRÂREA NR. 8

privind însușirea inventarului referitor la unele bunuri care aparțin domeniului public al comunei Zorleni, județul Vaslui, situate în intravilanul satului Zorleni

Consiliul local al comunei Zorleni, județul Vaslui întrunit în ședința ordinară la data de 10 februarie 2022;

Având în vedere :

- Referatul de aprobare la Proiectul de hotărâre privind însușirea inventarului referitor la unele bunuri care aparțin domeniului public al comunei Zorleni, județul Vaslui, situate în intravilanul satului Zorleni, inițiat de primarul comunei Zorleni, înregistrat la nr. 1463/03.02.2022, Raportul compartimentului de resort – Urbanism și amenajarea teritoriului - înregistrat la nr. 1474/03.02.2022 și Avizul comisiilor de specialitate a Consiliului local ;
- Procesul Verbal al Comisiei speciale de inventariere a bunurilor ce alcătuiesc domeniul public și privat al comunei Zorleni, județul Vaslui înregistrat cu nr.1460 din 03.02.2022;
- Anexa nr.76 - Inventarul bunurilor care aparțin domeniului public al comunei Zorleni, aprobat prin HG nr.1.361/2001 privind atestarea domeniului public al județului Vaslui, precum și a municipiilor, orașelor și comunelor din județul Vaslui ;

În conformitate cu prevederile :

- art. 41 alin.(5) din Legea cadastrului și publicității imobiliare nr.7/1996, republicată, cu modificările și completările ulterioare ;
- ORDIN nr.700 din 09.07.2014 privind aprobarea Regulamentului de avizare, recepție și înscriere în evidențele cadastrale și carte funciară ;
- art.888 din Legea 287/2009, privind Codul civil, republicată, cu modificările și completările ulterioare ;
- art.289 și art.290 din Codul administrativ, aprobat prin Ordonanța de Urgență a Guvernului nr. 57/2019, cu modificările și completările ulterioare;

În temeiul prevederilor art. 129 alin. (1), alin. (2) lit. c), art. 139 alin. (1), alin.(2), lit.g), coroborat cu art.5, lit.cc) și art. 196 alin. (1) lit. a) din Codul administrativ, aprobat prin Ordonanța de Urgență a Guvernului nr. 57/2019, cu modificările și completările ulterioare;

HOTĂRĂȘTE:

Art.1. Se aprobă însușirea inventarului referitor la unele bunuri care aparțin domeniului public al comunei Zorleni, județul Vaslui, conform Anexei care face parte integrantă din prezenta hotărâre.

Art.2. Se aprobă solicitarea către Oficiul de Cadastru și Publicitate Imobiliară a înscrierii în cartea funciară a dreptului de proprietate în favoarea comunei Zorleni, ca bun aparținând Domeniului public al comunei Zorleni, județul Vaslui, categoria de folosință ”drum”, asupra imobilelor prevăzute la art.1.

Art.3. Cu ducerea la îndeplinire a prezentei hotărâri se desemnează Primarul comunei Zorleni, prin compartimentele din aparatul de specialitate.

Art.4. Prezenta hotărâre se comunică prin intermediul secretarului general al comunei Zorleni, în condițiile și termenul legal, Instituției Prefectului – județul Vaslui, primarului comunei Zorleni, persoanelor și autorităților interesate și se aduce la cunoștință publică prin publicarea în Monitorul Oficial Local al comunei Zorleni de pe pagina de internet www.zorleni.ro.

Zorleni, 10.02.2022

PREȘEDINTE DE ȘEDINȚĂ,

CONTRASEMNEAZĂ,
SECRETAR GENERAL AL UAT,

PĂDURARU BOGDAN-IONEL

ROȘCA VASILE



PREZENTA HOTĂRÂRE A FOST ADOPTATĂ CU UN NUMĂR DE VOTURI „PENTRU” NUMĂR CONSILIERI ÎN FUNCȚIE NUMĂR CONSILIERI PREZENȚI
--



Nr. crt.	Nr. pozitie din Anexa nr.76 la HG 1361/2001	Codul de clasificare	Denumirea bunului	Elemente de identificare
01	268	1.3.7.1	Str. 104-Sat Zorleni-	De la str. 103 (Carp M. Dumitru) la str. 106 (Pavel Neculai). (P=3265). Suprafata= 1988 m.p.
02	282	1.3.7.1	Str. 94-Sat Zorleni-	De la str. 96 (Dranga Constantin) la Sandu Mitrija. (P=3077) Suprafata= 264 m.p.
03	279	1.3.7.1	Str. 108-Sat Zorleni-	De la str. 107 (Pirvu Toader) la Ulinic Ion. (P=3325) Suprafata= 1546 m.p.
04	191	1.3.7.1	Str. 107-Sat Zorleni-	De la str. 107(Hutanu Sandu) la str. 108 (Bornaz Petru). (P=3324). Suprafata = 1794 m.p.
05	207	1.3.7.1	Str. 110-Sat Zorleni-	De la DN 24A (Mocanu Ion) la Extravilan. (P=3410). Suprafata= 581 m.p.
06	321	1.3.7.1	Str. 109-Sat Zorleni-	De la DN 24A(Rusu Ion) la Pârâul Popeni(Hlenschi Chiraca). (P=3345). Suprafata = 830 m.p.

104 + N1 =
82 = 826T = 114049

UCL = se actualizeaza prin DOPR public cu evaluarea
din masuratori



Plan de amplasament si delimitare a imobilului
Scara 1:1000

Nr.cadastral	Suprafata masurata a imobilului (mp)	Adresa imobilului
	1988	Intravilan Zorleni, str. Gututului, Com. Zorleni, judet Vaslui
Nr. carte funciara		Unitatea Administrativ Teritoriala (UAT)
		Zorleni

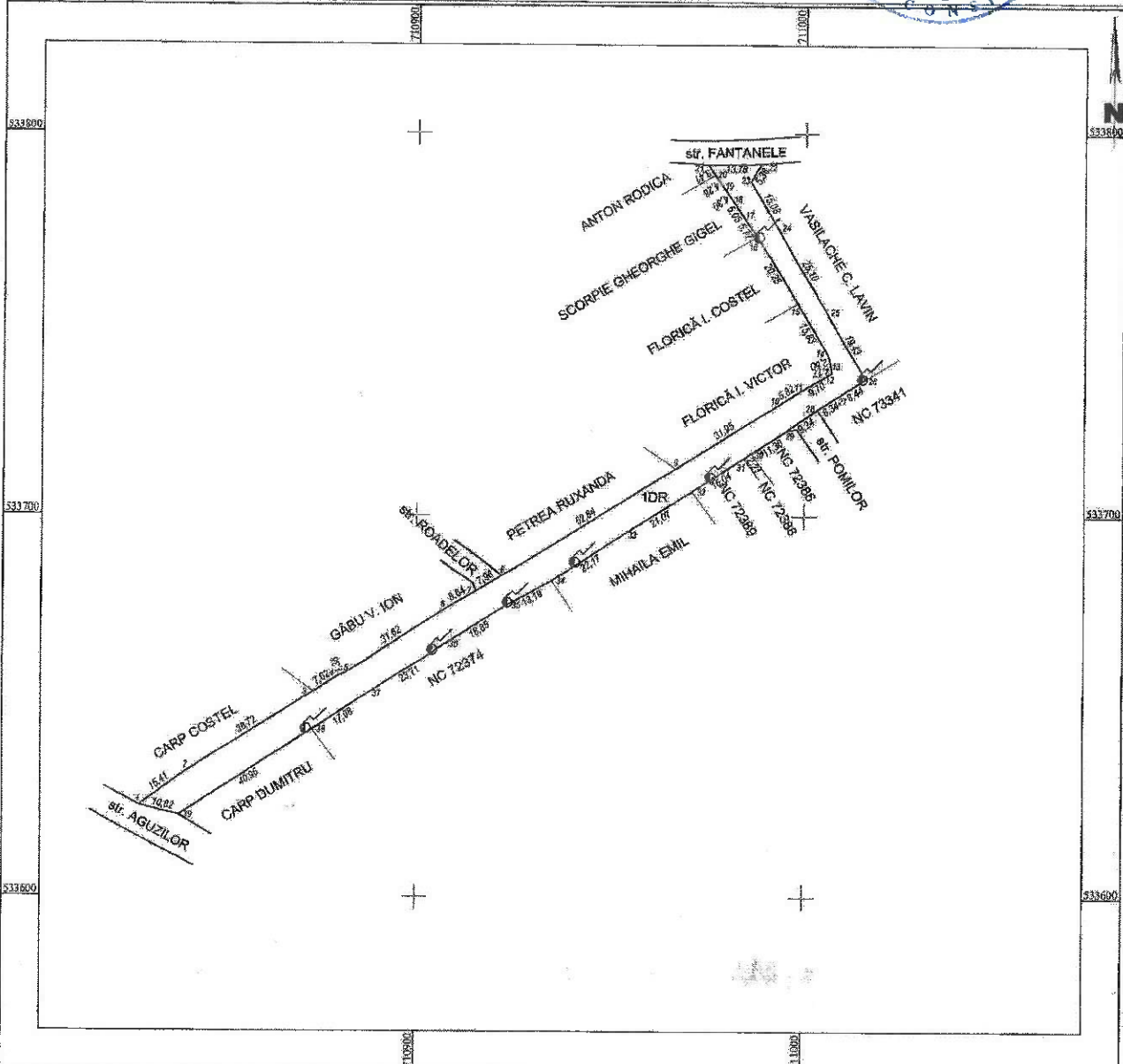

A. Date referitoare la teren

Nr. parcela	Categorie de folosinta	Suprafata (mp)	Mentii
1	DR	1988	
TOTAL		1988	

B. Date referitoare la constructii

Cod. constr.	Destinatia	Suprafata construita la sol (mp)	Mentii
TOTAL			

Suprafata totala masurata a imobilului = 1988 mp
Suprafata din act = mp

Executant SCURTU CIPRIAN
(nume, prenume)
Confirm executarea masuratorilor la teren, corectitudinea inlocuirii documentelor cadastrale si corespondenta acestora cu realitatea din teren.
Semnatu si stampila
Data: 08.12.2021

DERIBICAT
AUTORIZARE
Date RO-VS.F Nr 0018
SCURTU CIPRIAN

Inspector
Confirm introducerea imobilului in baza de date si atribuirea numerului cadastral.
Semnatu si para

Stampila BCPI Vaslui
Data

In situatia in care exista numere cadastrale pentru imobilele vecine, in tocul numelui vecinului se va trece numarul cadastral, iar in lipsa numarului cadastral numarul topografic sau numarul administrativ. Suprafetele se rotunjesc la metru patrat.

$708 = 282 = 140 \text{ mp} = \text{Str. 94} = \text{HOZB}$
 $45 = 2027 = 140 \text{ mp}$
 $709 = 1245 = 136 \text{ mp}$
 $85 = 3142 =$

Plan de amplasament si delimitare a imobilului
Scara 1:500



Nr. cadastral	Suprafata masurata a imobilului (mp)	Adresa imobilului
	264	Intravilan Zorleni, str. Piersicutei, Com. Zorleni, judet Vaslui
Nr. carte funciara	Unitatea Administrativ Teritoriala (UAT)	
	Zorleni	

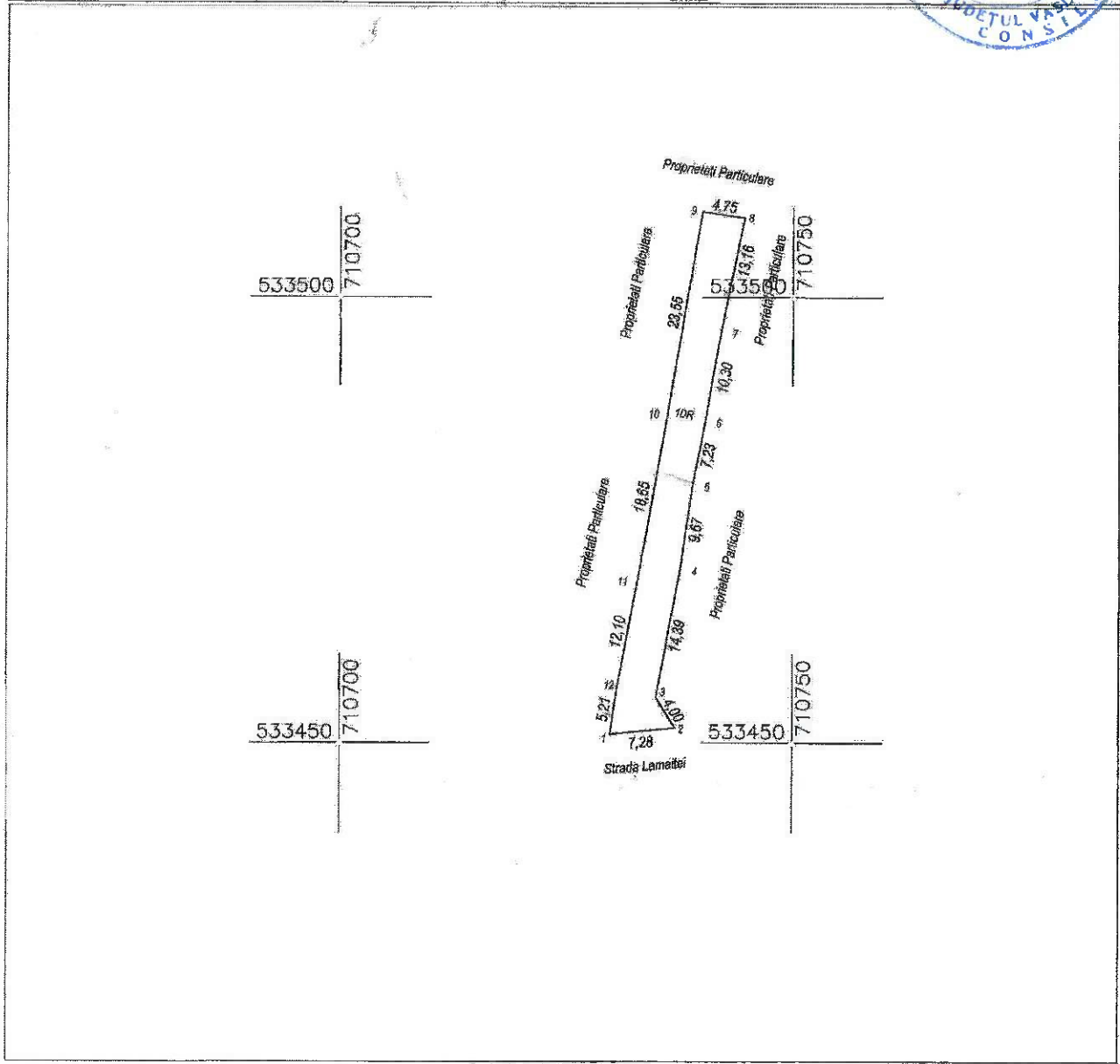

A. Date referitoare la teren

Nr. parcelă	Categorie de folosinta	Suprafata (mp)	Mentii
1	DR	264	
TOTAL		264	

B. Date referitoare la constructii

Cod constr.	Destinatia	Suprafata construita la sol (mp)	Mentii
TOTAL			

Suprafata totala masurata a imobilului = 264 mp
Suprafata din act = mp

<p>Executant SCURTU CIPRIAN (Nume, prenume)</p> <p>Confirm executarea masuratorilor la teren, corectitudinea incontinutului documentar, precizia si corespondenta acestora cu realitatea din teren.</p> <p>Semnatura si stampila Data: 08.12.2021</p>	<p>Inseparator</p> <p>Confirm introducerea imobilului in baza de date si atribuirea numerului cadastral.</p> <p>Semnatura si parafa</p> <p align="right">Data _____</p>
---	---

*In situatia in care exista numere cadastrale pentru imobilele vecine, in locul numelui vecinului se va trece numarul cadastral, iar in lipsa numerului cadastral numarul topografic sau numarul administrativ. Suprafetele se returneaza la metru patrat.

Plan de amplasament si delimitare a imobilului
Scara 1:1000



Nr.cadastral	Suprafata masurata a imobilului (mp)	Adresa imobilului
	1546	Intravilan Zorleni, str. Cozaceilor, Com. Zorleni, judet Vaslui
Nr. carte funciara		Unitatea Administrativ-Teritoriala (UAT)
		Zorleni

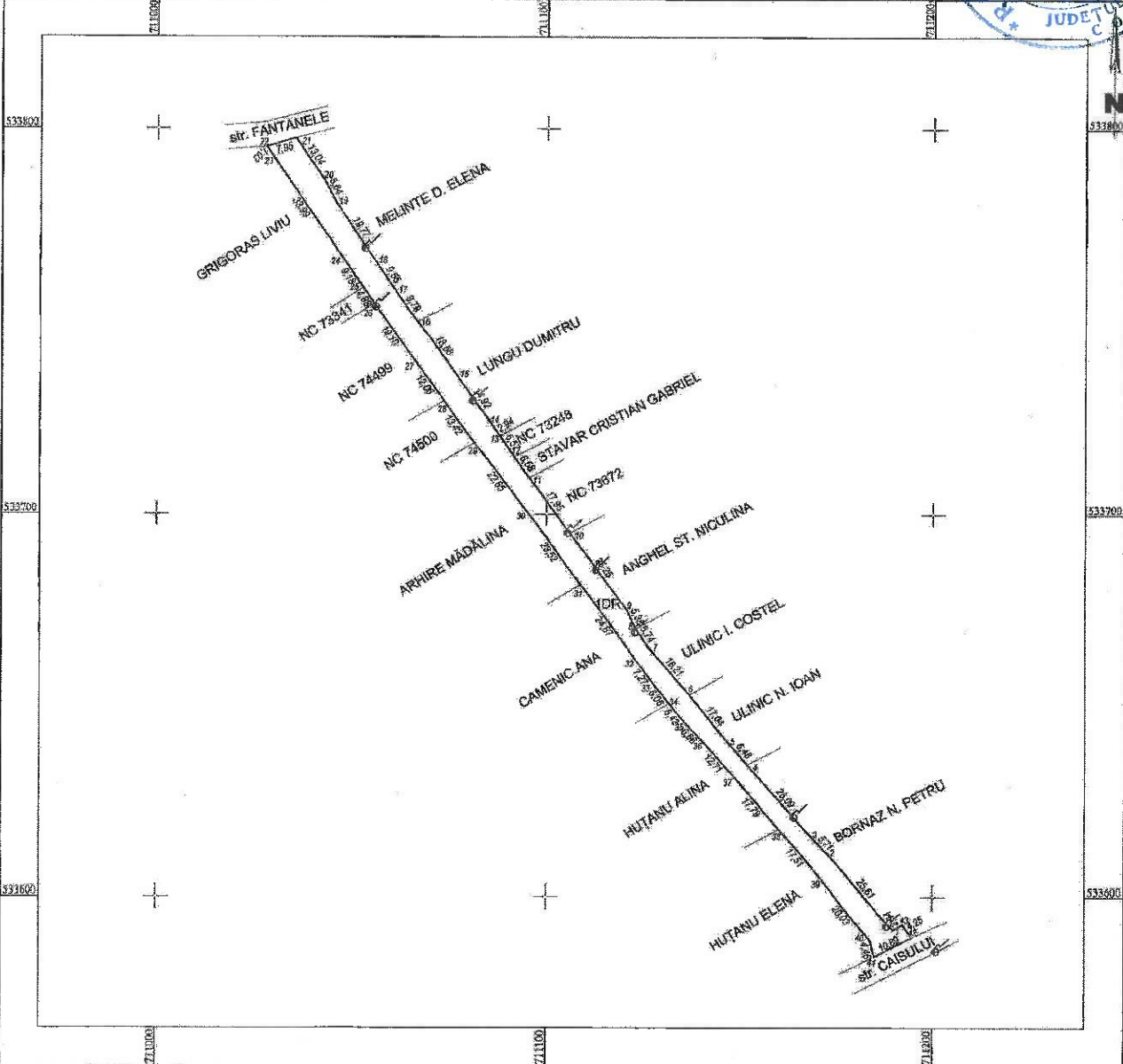

A. Date referitoare la teren

Nr. parcela	Categorie de folosinta	Suprafata (mp)	Mentii
1	TR	1546	
TOTAL		1546	

B. Date referitoare la constructii

Cod constr.	Destinatia	Suprafata construita la sol (mp)	Mentii
TOTAL			

Suprafata totala masurata a imobilului = 1546 mp
Suprafata din sol = mp

Executant SCURTU CIPRIAN (nume, prenume) Confirm executarea masuratorilor la teren, corectitudinea întocmirii documentației cadastrale și corespondența acesteia cu realitatea vizată în teren. Semnatul și stampila Data: 09.12.2024	Inspector Confirm introducerea imobilului în baza de date și atribuirea numărului cadastral. Semnatul și parafa Data _____
--	---



În situația în care există numere cadastrale pentru imobilele vecine, în locul numărului de plan se va face numărul cadastral, iar în lipsa numărului cadastral numărul topografic sau numărul administrativ. Suprafațele se rotunjesc la metru pătrat.

Plan de amplasament si delimitare a imobilului
Scara 1:1000

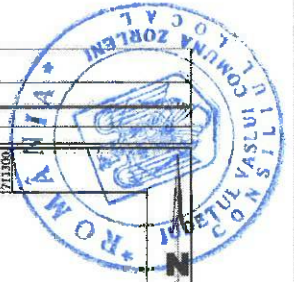

Nr.cadastral	Suprafata masurata a imobilului (mp)	Adresa imobilului
	1794	Intravilan Zorleni, str. Cainului, Com. Zorleni, judet Vaslui
Nr. carte funciara		Unitatea Administrativ-Teritoriala (UAT)
		Zorleni

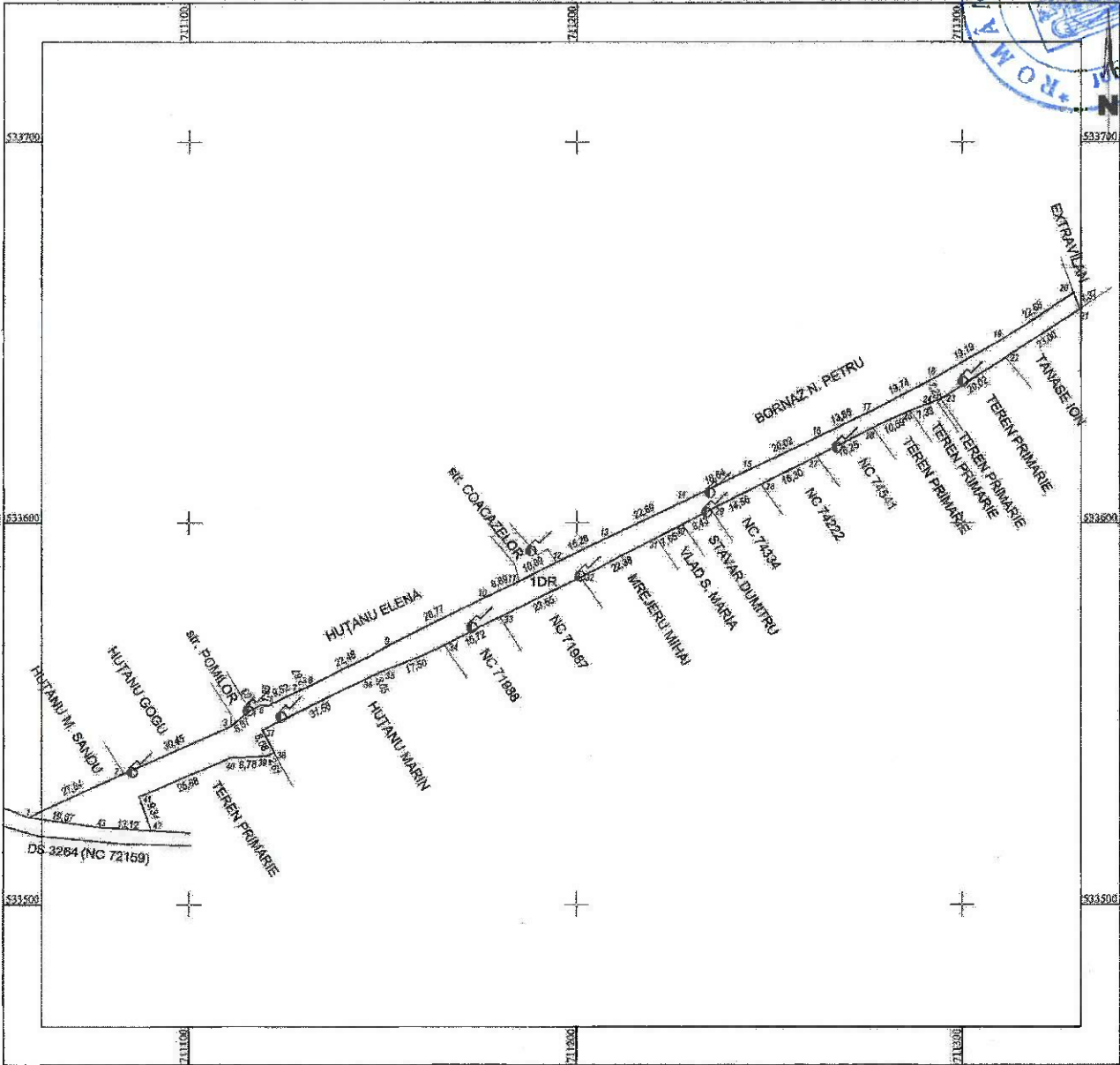

A. Date referitoare la teren

Nr. parcela	Categorie de folosinta	Suprafata (mp)	Manifuni
1	DR	1794	
TOTAL		1794	

B. Date referitoare la constructii

Cod consr.	Destinatia	Suprafata construita in sol (mp)	Manifuni
TOTAL			

Suprafata totala masurata a imobilului = 1794 mp

Suprafata din act = mp

Executant **SCURTU CIPRIAN** (nume, prenume)
 Confirma executarea masuratorilor la teren, corectitudinea intocmirii documentatiei cadastrale si corespondenta acesteia cu realitatea din teren.
 Semnatura si stampila.
 Data: 09.12.2022



Inspector
 Confirma introducerea imobilului in baza de date si atribuirea numarului cadastral.
 Semnatura si parafa

Data _____

Stampila BCP Vaslui

In situatia in care exista numeroase cadastrale pentru imobilele vecine, in locul numarului cadastral se va trece numarul cadastral, iar in lipsa numarului cadastral numarul topografic sau numarul administrativ. Suprafetele se rotunjesc la metri patrat.

Plan de amplasament si delimitare a imobilului
Soara 1:500

Nr.cadastral	Suprafata masurata a imobilului (mp)	Adresa imobilului
	581	Intravilan Zorleni, str. Lutarie, Com Zorleni, judet Vaslui
Nr. carte funciara		Unitatea Administrativ Teritoriala (UAT) Zorleni

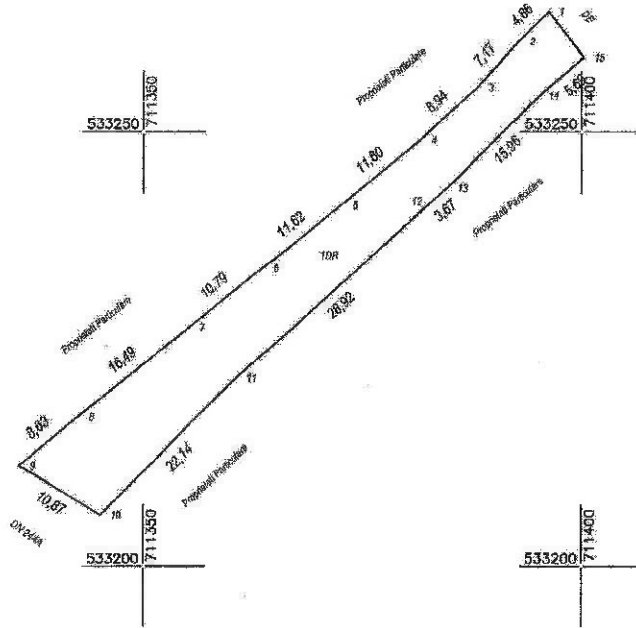

A. Date referitoare la teren

Nr. parcela	Categorie de folosinta	Suprafata (mp)	Mentiiuni
1	DR	581	
TOTAL		581	

B. Date referitoare la constructii

Cod constr.	Destinatie	Suprafata construita la sol (mp)	Mentiiuni
TOTAL			

Suprafata totala masurata a imobilului = 581 mp
Suprafata din act = mp

Executant SCURTU CIPRIAN
(nume, prenume)
Confirm executarea masuratorilor la teren, corectitudinea informatiilor documentate, precizia si corespondenta acesteia cu realitatea din teren.
Semnatura si stampila
Data: 08.12.2021

Inspector:
Confirm introducerea imobilului in baza de date si atribuirea numarului cadastral.
Semnatura si para

Stampila BCPI Vaslui

Data _____

*In situatia in care exista numere cadastrale pentru imobilele vecine, in loc de numele vecinului se va trece numarul cadastral, iar in lipsa numarului cadastral numarul topografic sau numarul administrativ. Suprafetele se rotunjesc la metru patrat.

Plan de amplasament si delimitare a imobilului
Scara 1:1000

Nr.cadastral	Suprafata masurata a imobilului (mp)	Adresa Imobilului
	830	Intravilan Zorleni, str. Castanilor, Com Zorleni, judet Vaslui
Nr. carte funciara	Unitatea Administrativ Teritoriala (UAT) Zorleni	

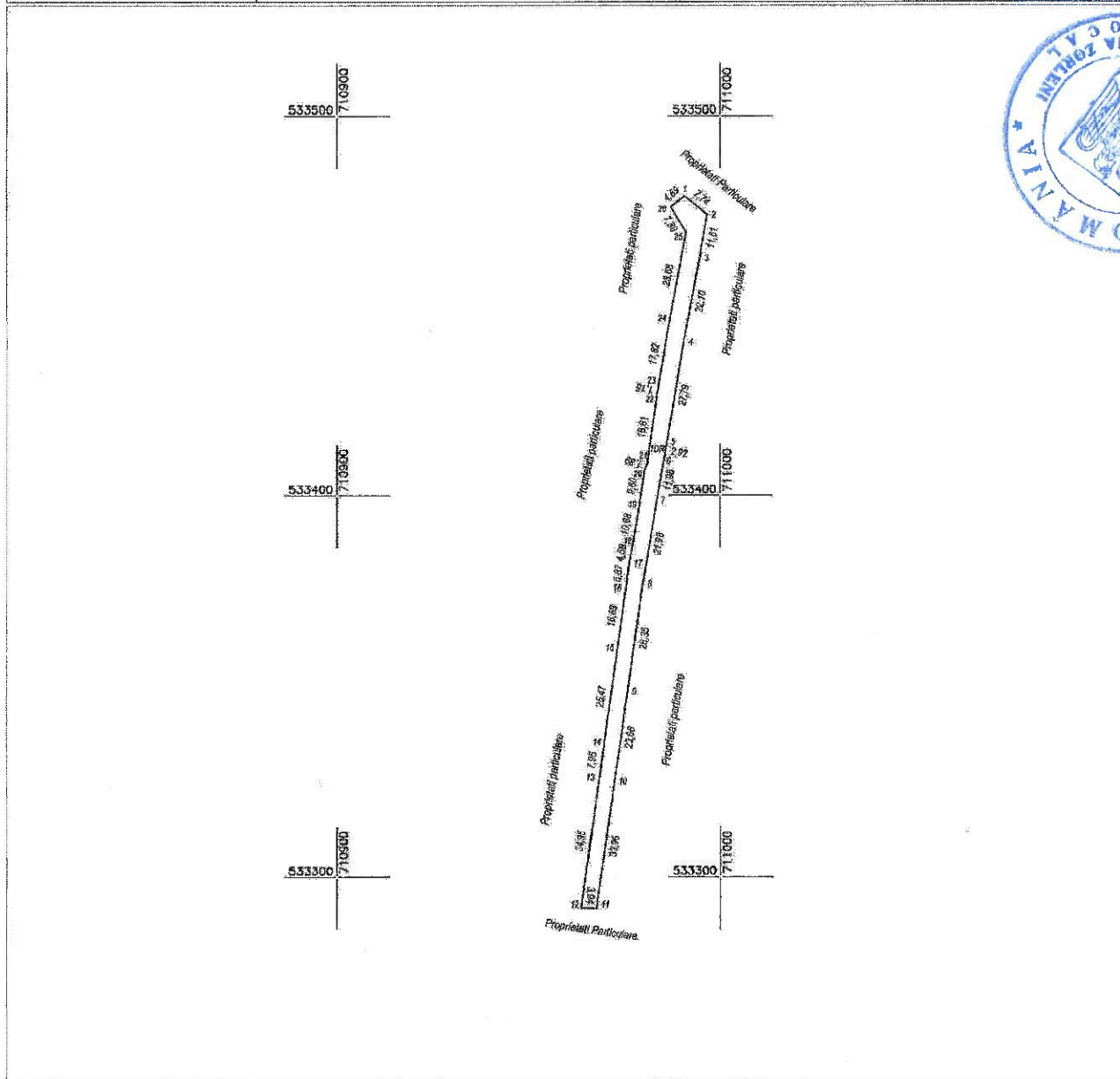

A. Date referitoare la teren

Nr. parcela	Categorie de folosinta	Suprafata (mp)	Mentii
1	DR	830	
TOTAL		830	

B. Date referitoare la constructii

Cod constr.	Destinatia	Suprafata construita la sol (mp)	Mentii
TOTAL			

Suprafata totala masurata a imobilului = 830 mp
Suprafata din act = mp

Executant SCURTU CIPRIAN
(nume, prenume)
Confirm executarea masurarilor la teren, corectitudinea informatiilor documentatiei cadastrale si corespondenta acesteia cu realitatea din teren.
Semnatura si stampila
Data: 08.12.2021

Inspector
Confirm introducerea imobilului in baza de date si atribuirea numarului cadastral.
Semnatura si parafa

Date _____

Stampila BCFI Vaslui

*In situatia in care exista numere cadastrale pentru imobilele vecine, in locul numerelor vecinilor se va trece numarul cadastral, iar in lipsa numerului cadastral numarul topografic sau numarul administrativ. Si: prafotele se rotunjesc la metrul patrat.