



### HOTĂRÂREA NR. 16.

privind aprobarea trecerii din domeniul public în domeniul privat al comunei Zorleni, a unor terenuri categoria de folosință pășune și actualizarea inventarului domeniului privat al comunei Zorleni, județul Vaslui, referitor la suprafețele de pășune

Consiliul Local al comunei Zorleni, județul Vaslui, întrunit în ședința ordinară din data de 05.03.2020 ;

Având în vedere :

- Referatul de aprobare prezentat de primarul comunei Zorleni privind aprobarea trecerii din domeniul public în domeniul privat al comunei Zorleni, județul Vaslui a unor suprafețe de terenuri, categoria de folosință pășune și actualizarea inventarului domeniului privat al comunei Zorleni, județul Vaslui, referitor la suprafețele de pășune, Raportul compartimentului de resort și Avizul comisiilor de specialitate a Consiliului local ;
- Decizia nr. 448/14.10.1191, emisă de Prefectura județului Vaslui, privind trecerea în proprietatea privată a comunelor, orașelor și municipiilor a izlazurilor comunale și administrarea acestora de către primării ;
- Hotărârea Consiliului local Zorleni nr.18/2001 privind însușirea inventarului bunurilor care alcătuiesc domeniul public al comunei Zorleni ;
- Anexa 76 – Inventarul bunurilor care aparțin domeniului public al comunei Zorleni din Hotărârea Guvernului nr. 1.361/2001 privind atestarea domeniului public al județului Vaslui, precum și a municipiilor, orașelor și comunelor din județul Vaslui ;
- Anexa nr. 5 – Situația terenurilor ocupate de izlazuri întocmită de comisia locală Zorleni de inventariere a terenurilor conform Legii nr.165/2013 ;

În conformitate cu prevederile :

- Art. 33 și 44 din Legea fondului funciar nr.18/1991, republicată, cu modificările și completările ulterioare ;
  - Art. 864 din Legea 287/2009 privind Codul civil, cu modificările și completările ulterioare;
  - Art. 361, alin.2) din Codul administrativ, aprobat prin Ordonanța de Urgență a Guvernului nr. 57/2019, cu modificările și completările ulterioare;
  - Legii cadastrului și publicității imobiliare nr.7/1996, republicată, cu modificările și completările ulterioare ;
  - Legii nr.24/2000 privind Normele de tehnică legislativă, cu modificările și completările ulterioare ;
  - Legii nr.52/2003 privind transparența decizională în administrația publică, republicată ;
- În temeiul prevederilor art. 129 alin. (1), alin. (2) lit. c), art. 139 alin. (1), alin.(3), lit.g), art. 196 alin. (1) lit. a) din Codul administrativ, aprobat prin Ordonanța de Urgență a Guvernului nr. 57/2019, cu modificările și completările ulterioare;

### HOTĂRĂȘTE:

**Art.1.** (1) Se aprobă trecerea din domeniul public în domeniul privat al comunei Zorleni, județul Vaslui a unor suprafețe de pășune comunală înscrise la pozițiile 480, 481, 482 și 483 din Anexa 76 – Inventarul bunurilor care aparțin domeniului public al comunei Zorleni

din Hotărârea Guvernului nr. 1.361/2001, conform Anexei 1 și identificate conform Planurilor de încadrare în zonă Anexele A1/1-43.....

(2) Se aprobă lista cu suprafețele de pășune inventariate care constituie domeniul privat al comunei Zorleni conform Anexei 2 și identificate conform Planurilor de încadrare în zonă Anexele A2/1-21.....

(3) Anexele 1 și 2 cu planurile aferente fac parte integrantă din prezenta hotărâre.

**Art. 2.** Inventarul bunurilor care alcătuiesc domeniul public și Inventarul bunurilor care alcătuiesc domeniul privat al comunei Zorleni, județul Vaslui vor fi actualizate ținând cont de prevederile legale.

**Art. 3.** Prezenta hotărâre va fi dusă la îndeplinire de Primarul comunei Zorleni, prin aparatul de specialitate

**Art. 4.** Câte un exemplar din prezenta hotărâre va fi comunicată Instituției Prefectului – județul Vaslui, Primarului comunei Zorleni, compartimentelor Contabilitate, Cadastru, Urbanism și amenajarea teritoriului din cadrul aparatului de specialitate al primarului, persoanelor interesate și se aduce la cunoștință publică în condițiile și termenul legal prin grija secretarului general al U.A.T.

Zorleni , 05.03.2020

PREȘEDINTE DE ȘDINȚĂ  
CONSILIER LOCAL

Păduraru Bogdan-Ionel



CONTRASEMNAT PENTRU LEGALITATE,  
SECRETAR GENERAL AL U.A.T.

Roșca Vasile

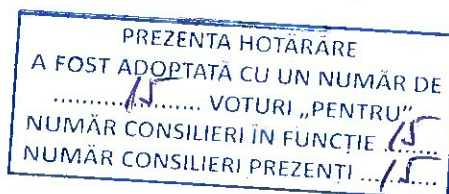



La HCL Zorleni nr. 16 / 05.03.2020 Anexa nr.1

### LISTA

Privind identificarea imobilelor din inventarul bunurilor care alcătuiesc domeniul public care vor trece în domeniul privat al comunei Zorleni, județul Vaslui

Nr. Crt.	Denumirea bunului	Elemente de identificare		Suprafața -ha-	Anul dobândirii	Situția juridică actuală
		Tarla	Parcela			
1	Pasune	48	615/1	5,00	H.G. 1361/2001	Dom. Pub.
2	Pasune	78	1037	13,44	H.G. 1361/2001	Dom. Pub.
3	Pasune	78	1037/1	8,45	H.G. 1361/2001	Dom. Pub.
4	Pasune	68	929	56,75	H.G. 1361/2001	Dom. Pub.
5	Pasune	88	1100	1,60	H.G. 1361/2001	Dom. Pub.
6	Pasune	88	1099	4,20	H.G. 1361/2001	Dom. Pub.
7	Pasune	89	1116	5,75	H.G. 1361/2001	Dom. Pub.
8	Pasune	90	1119	5,12	H.G. 1361/2001	Dom. Pub.
9	Pasune	87	1093	8,13	H.G. 1361/2001	Dom. Pub.
10	Pasune	87	1095	2,13	H.G. 1361/2001	Dom. Pub.
11	Pasune	90	1121	11,50	H.G. 1361/2001	Dom. Pub.
12	Pasune	50	648	60,09	H.G. 1361/2001	Dom. Pub.
13	Pasune	50	645	5,83	H.G. 1361/2001	Dom. Pub.
14	Pasune	50	661 + 662 + 664 + 669	26,48	H.G. 1361/2001	Dom. Pub. NC 73638
15	Pasune	38	543	13,55	H.G. 1361/2001	Dom. Pub.
16	Pasune	38	546	12,72	H.G. 1361/2001	Dom. Pub.
17	Pasune	42	570/1 + 578	3,89	H.G. 1361/2001	Dom. Pub.
18	Pasune	42	585 + 588	3,23	H.G. 1361/2001	Dom. Pub.
19	Pasune	42	579	1,65	H.G. 1361/2001	Dom. Pub.
20	Pasune	42	590	3,57	H.G. 1361/2001	Dom. Pub.
21	Pasune	112	2234+2215	16,00	H.G. 1361/2001	Dom. Pub.
22	Pasune	113	2253 + 2254	9,90	H.G. 1361/2001	Dom. Pub.



23	Pasune	113	2280	17,79	H.G. 1361/2001	Dom. Pub.
24	Pasune	112	2209	15,05	H.G. 1361/2001	Dom. Pub.
25	Pasune	112	2207	23,14	H.G. 1361/2001	Dom. Pub.
26	Pasune	92	1394	1,32	H.G. 1361/2001	Dom. Pub. NC 73640
27	Pasune	93	1423	1,20	H.G. 1361/2001	Dom. Pub.
28	Pasune	92	1393	1,00	H.G. 1361/2001	Dom. Pub.
29	Pasune	94	1460	5,14	H.G. 1361/2001	Dom. Pub.
30	Pasune	88	1105	1,60	H.G. 1361/2001	Dom. Pub.
31	Pasune	9	80	14,12	H.G. 1361/2001	Dom. Pub.
32	Pasune	10	86	0,41	H.G. 1361/2001	Dom. Pub.
33	Pasune	10	88	3,34	H.G. 1361/2001	Dom. Pub.
34	Pasune	11	91	2,02	H.G. 1361/2001	Dom. Pub.
35	Pasune	16	190	10,47	H.G. 1361/2001	Dom. Pub.
36	Pasune	13	100 + 99	7,38	H.G. 1361/2001	Dom. Pub.
37	Pasune	105	2050	4,06	H.G. 1361/2001	Dom. Pub.
38	Pasune	105/1	2080	5,45	H.G. 1361/2001	Dom. Pub.
39	Pasune	104	1984	10,90	H.G. 1361/2001	Dom. Pub.
40	Pasune	104	1978	0,92	H.G. 1361/2001	Dom. Pub.
41	Pasune	104	1970 + 1972 + 1973 + 1974	9,06	H.G. 1361/2001	Dom. Pub.
42	Pasune	105/1	2049	6,40	H.G. 1361/2001	Dom. Pub.
43	Pasune	100	1839	7,86	H.G. 1361/2001	Dom. Pub.
<b>TOTAL</b>				<b>427,60</b>		

Intocmit Comp. Cadastru

Insp cad. Preda Marian

ANEXA 1/1.  
la HCL ZORLENI  
NR 16/05 03 2020

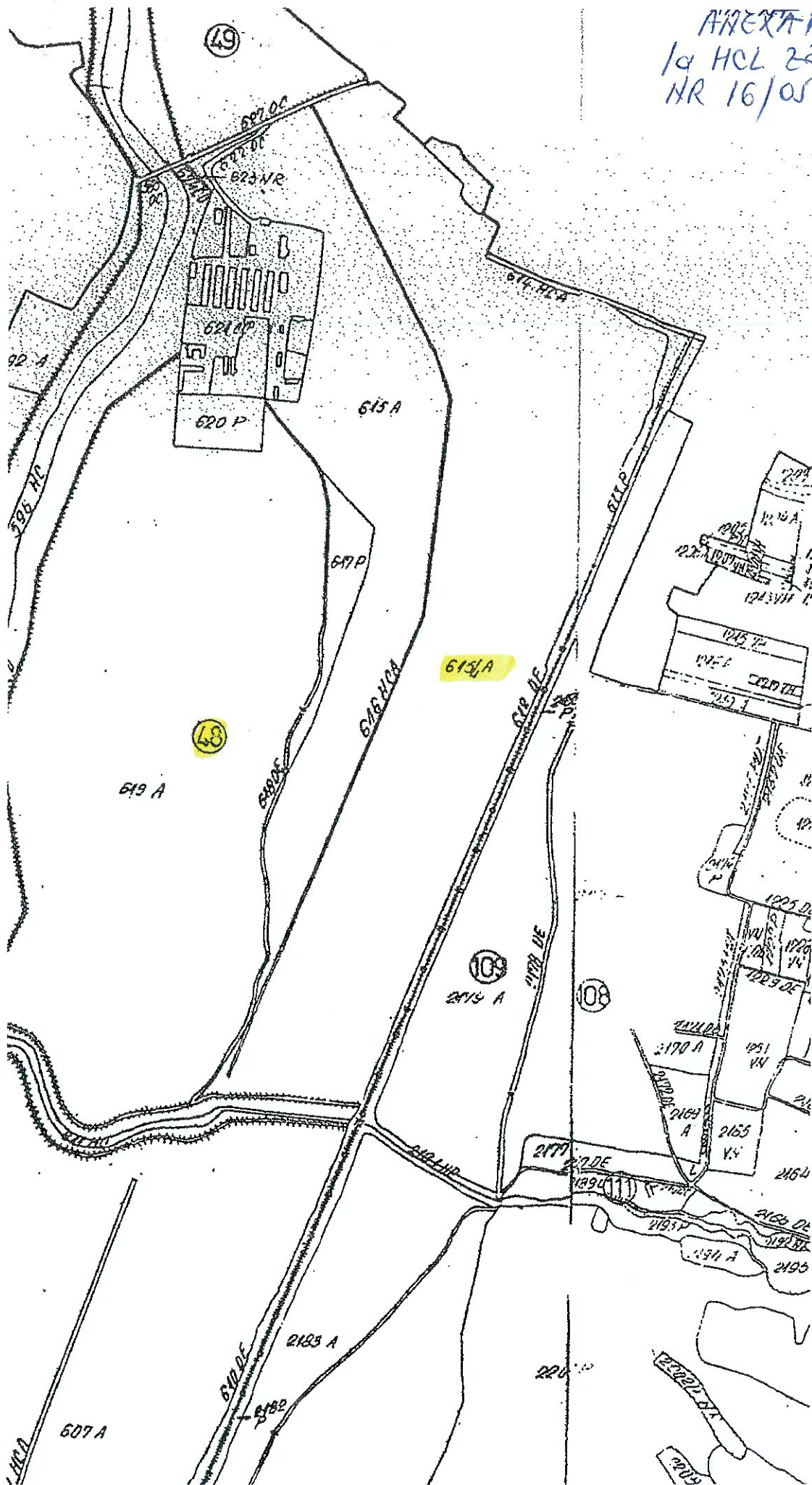



1032 P

ANEXA '11/2  
1a HCL ZORLENT  
NR 16/05.03.2020

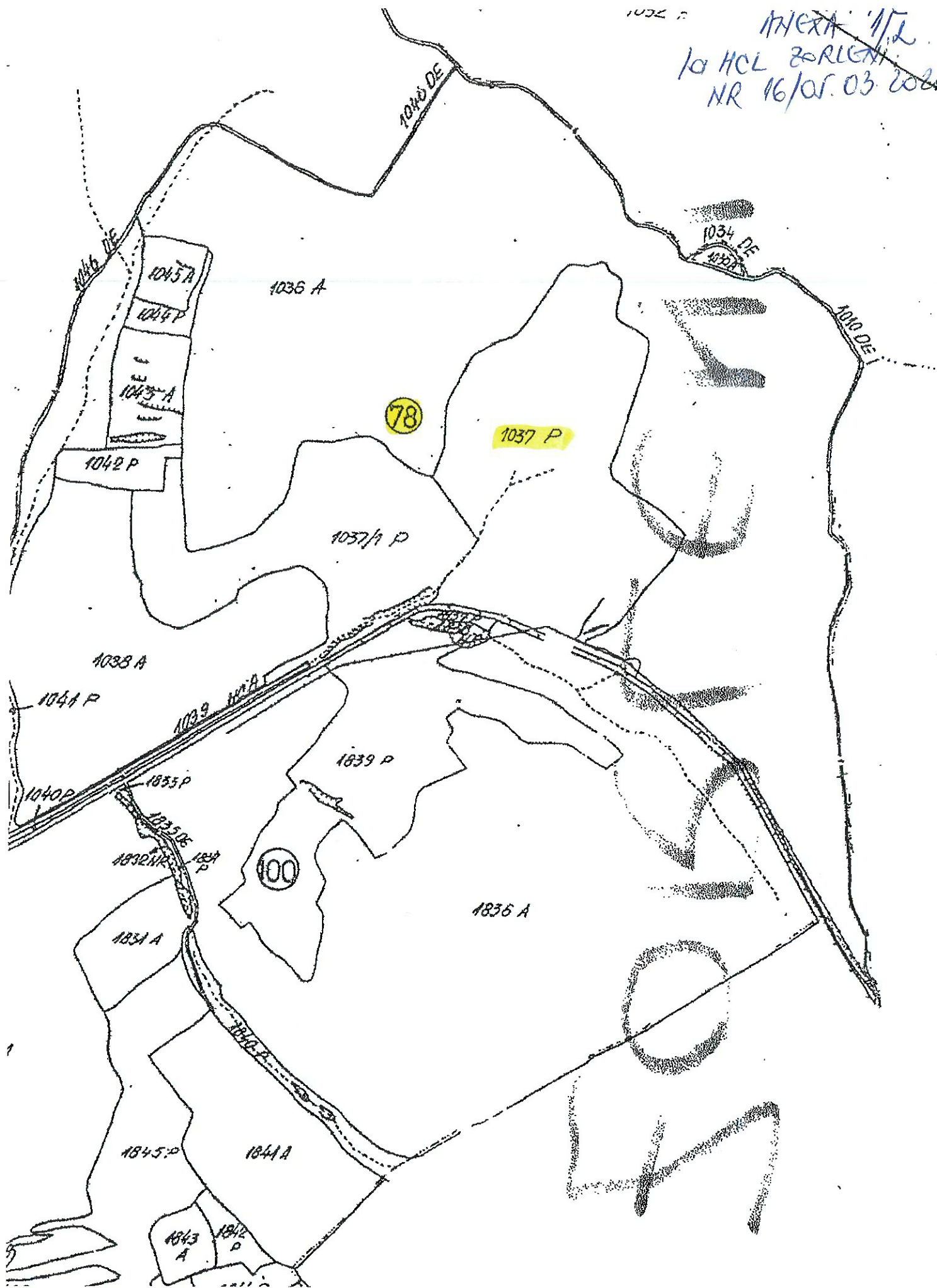

ANEXA 1/3  
10 HCL ZORCON II  
NR. 16/05 03 2020

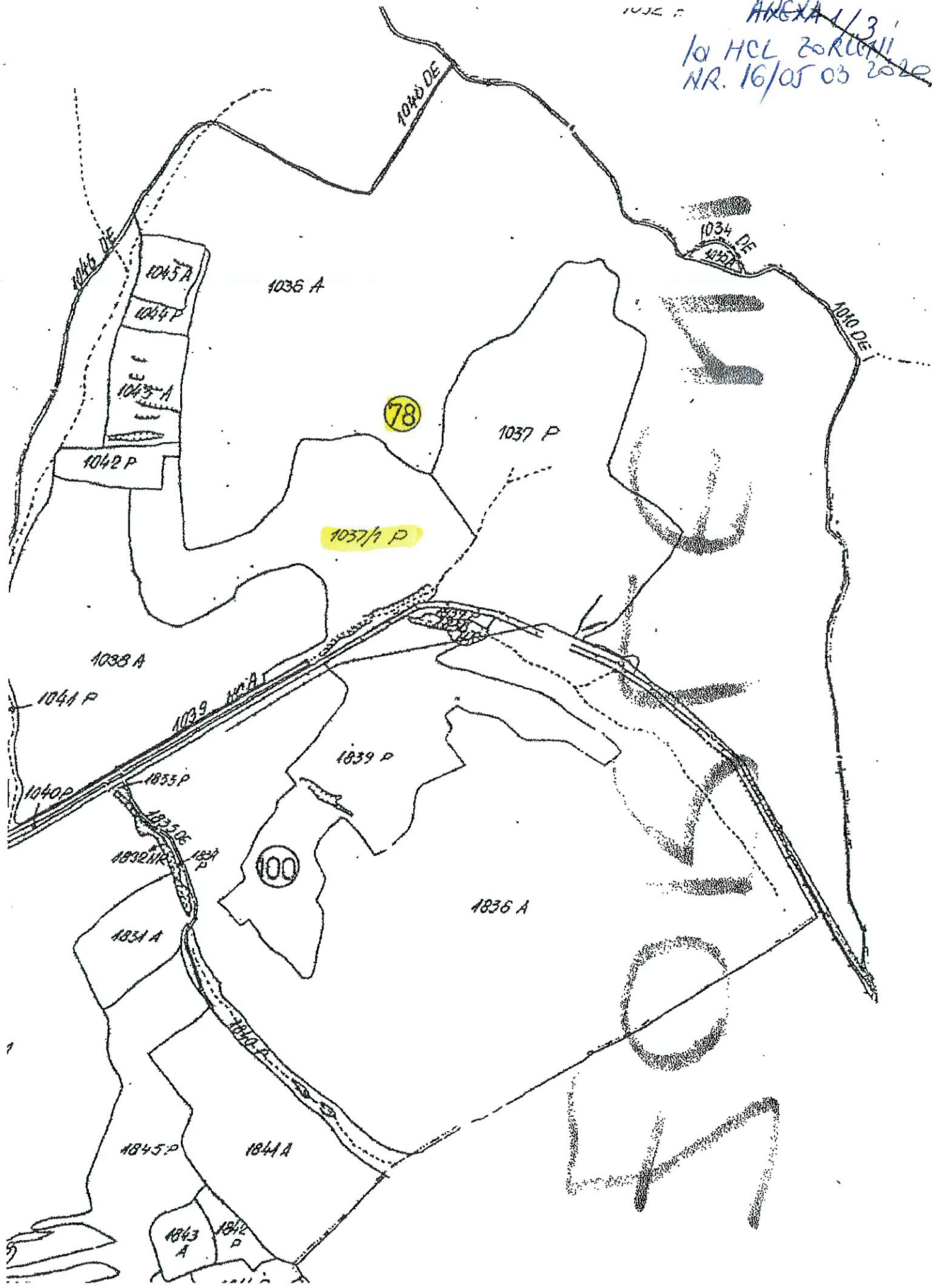

78

1037/A P

100

ZORCON

879 A

ANEXA 1/4  
1a HCL ZARZENI  
NR 16/05 03 2020

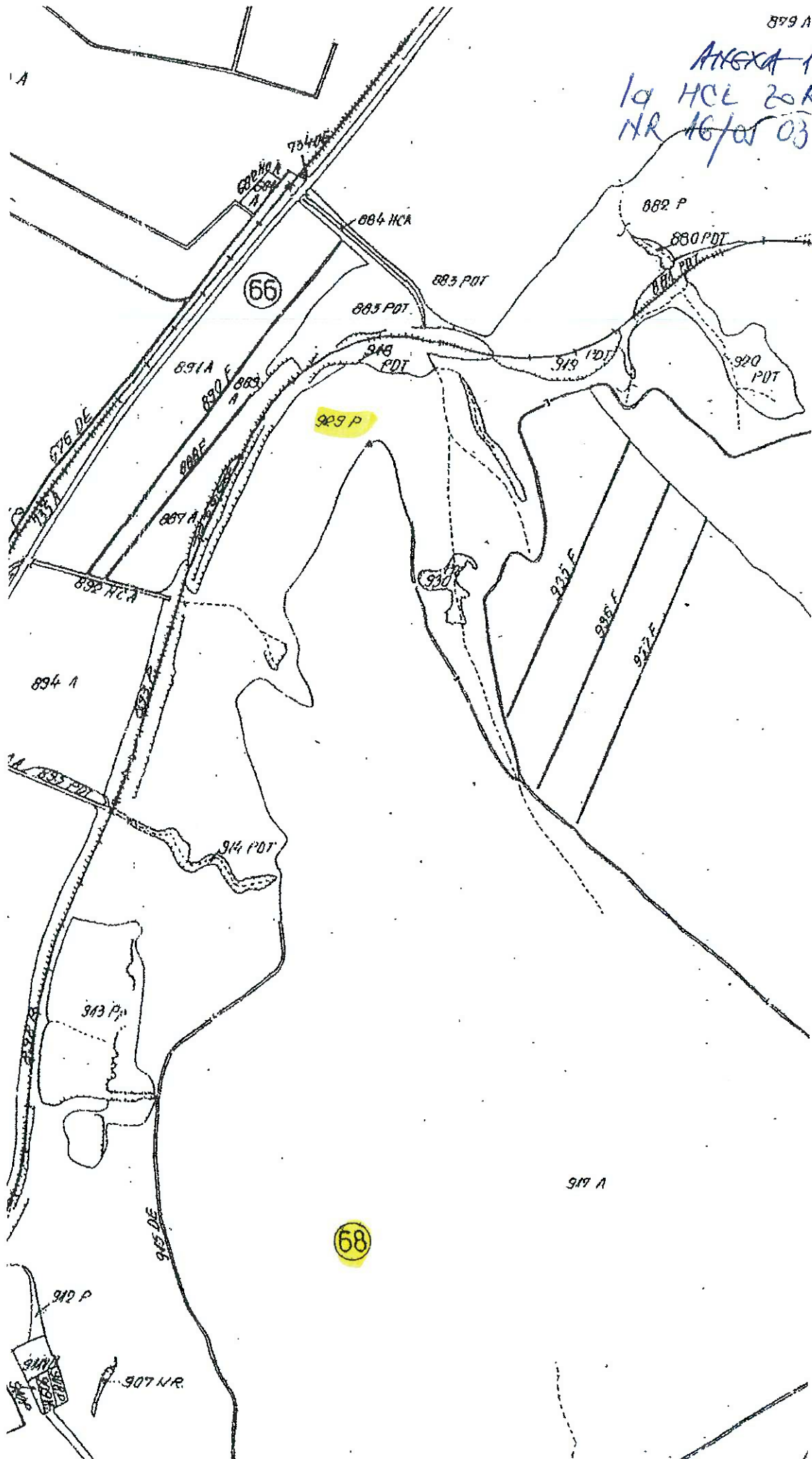



ANEXA-1/5  
1a HCL BORUHI  
NR 16/05 03 2020

(71)

9

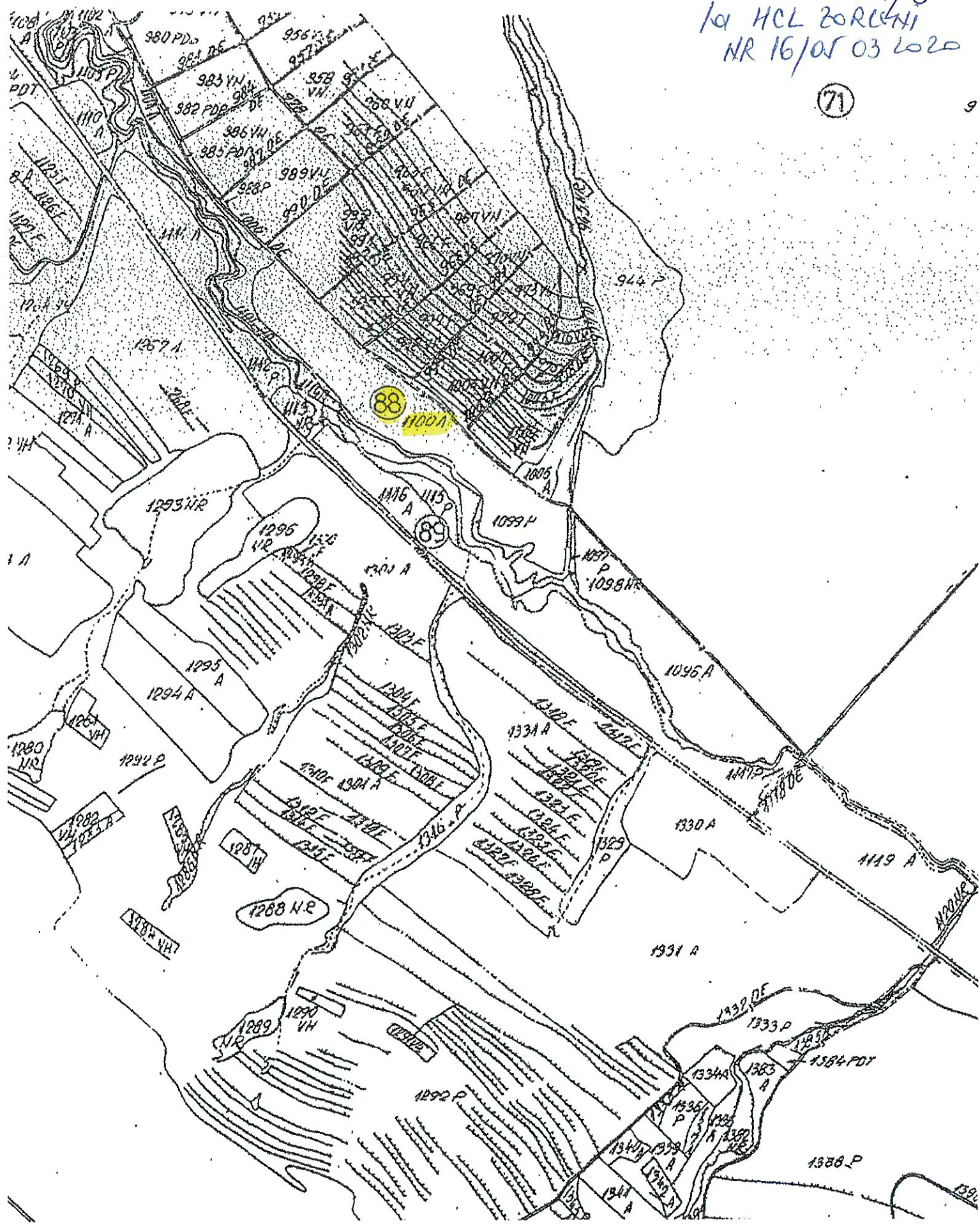

ANEXA 1/G,  
1a HCL BORUGHI  
NR 16/05 03 2020.

(71)

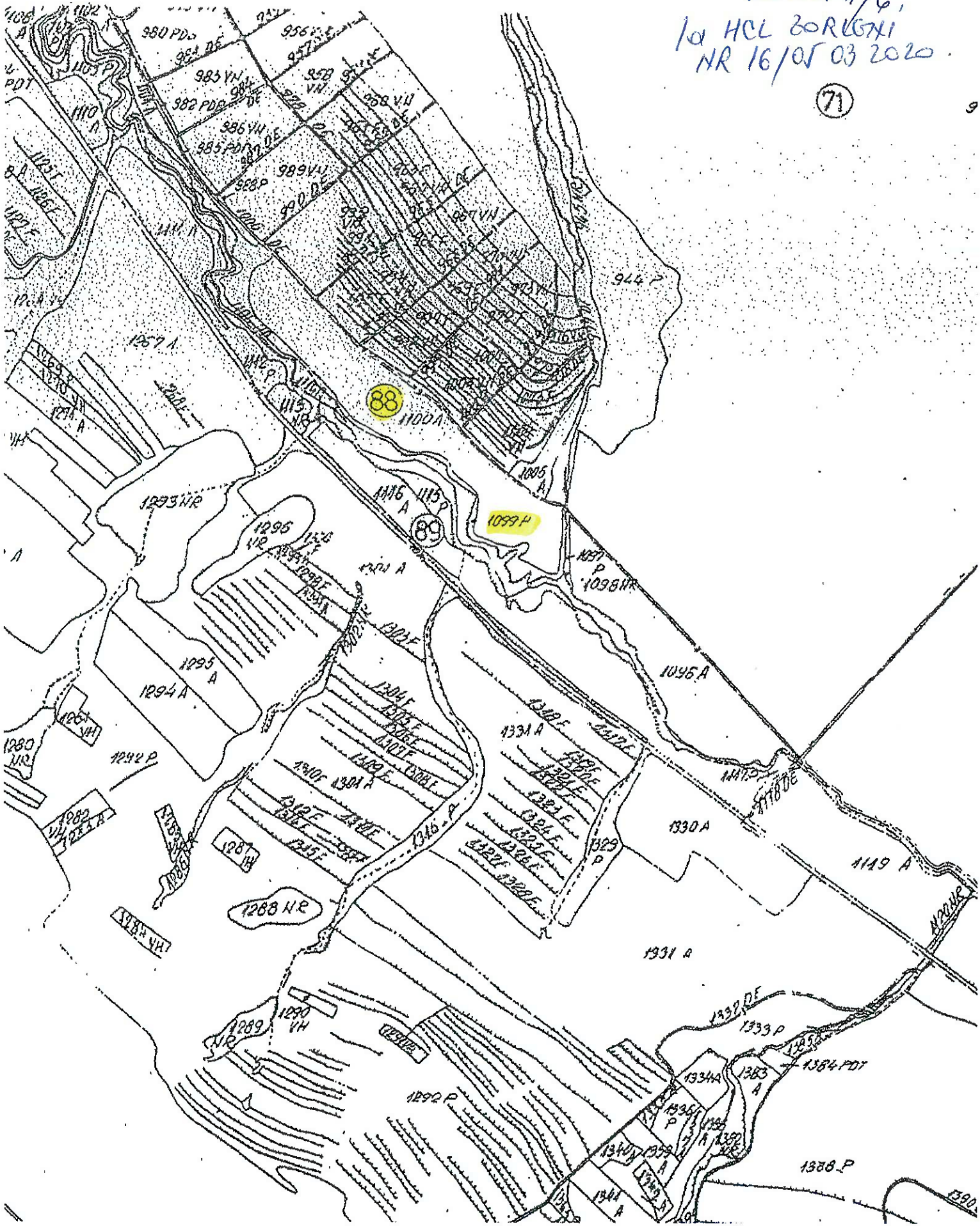





ANEXA 1/8  
10 HCL BERLONI  
HR 16/01/03 2020

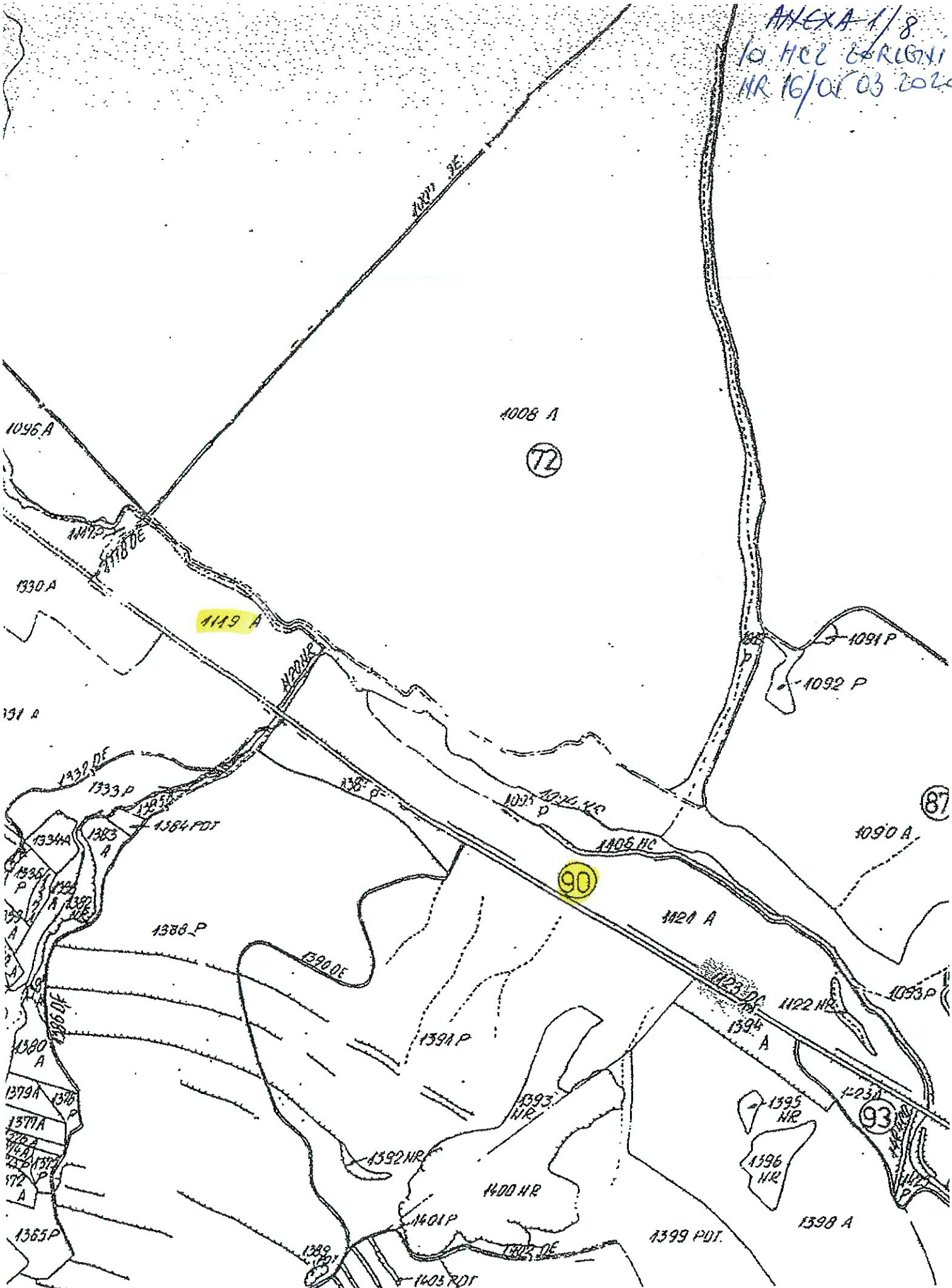





ANEXA 1/10  
10 HCL 20 RIGHI  
NR 16/05/03 2020

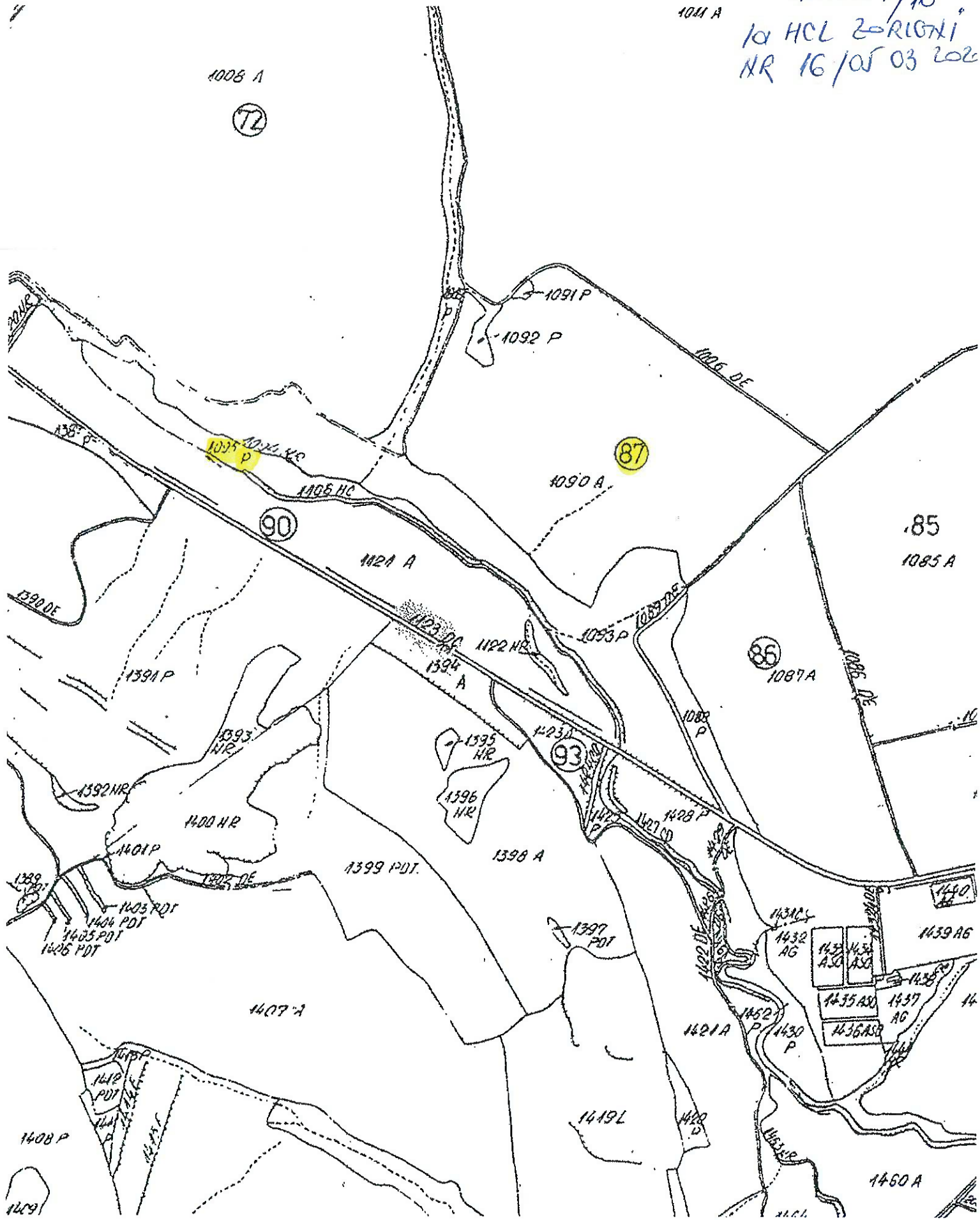

1011 A  
ANEXA 1/11,  
la HCL ZORICNI  
NR 16/05 03 2020

1008 A  
(72)

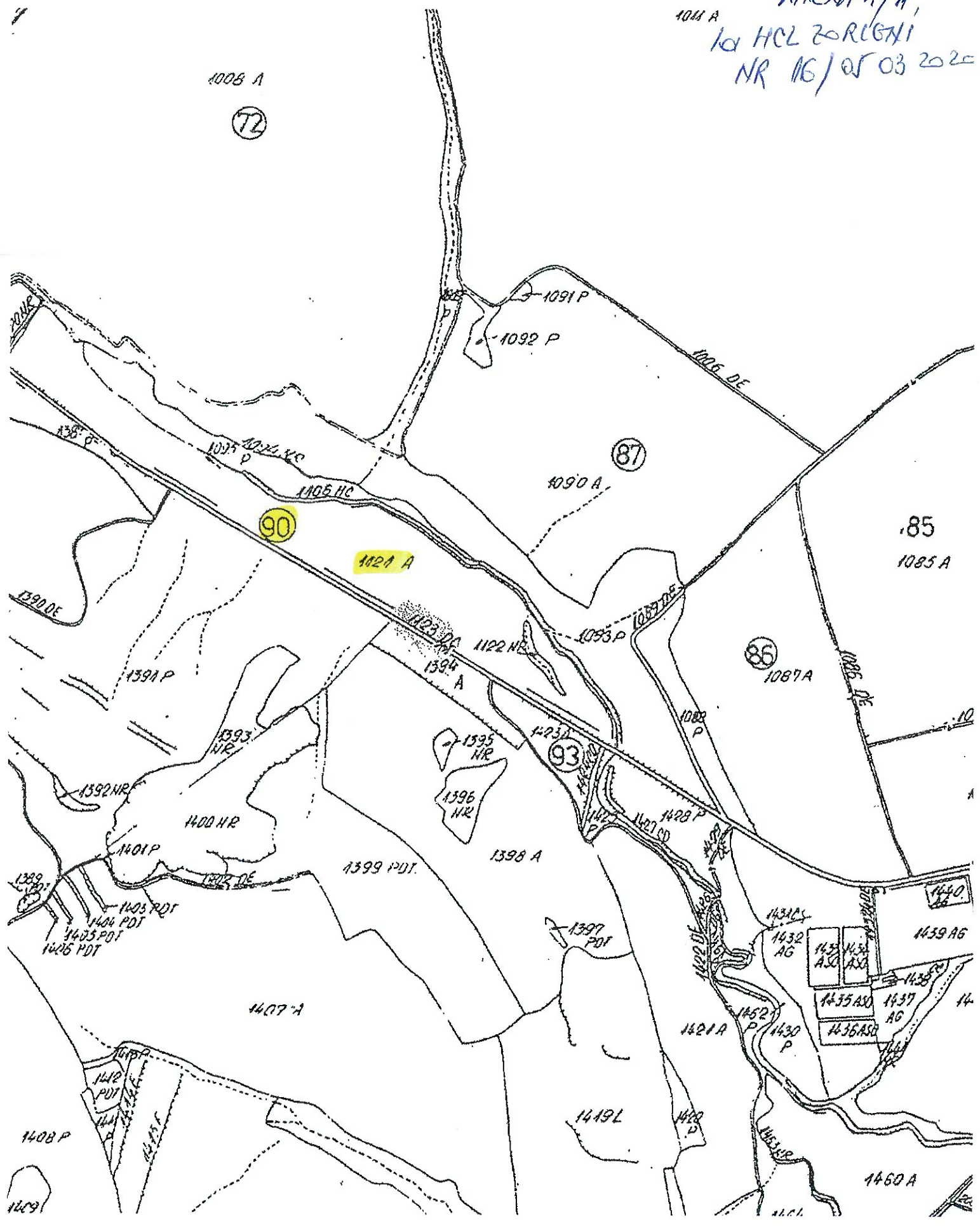

.85  
1085 A

(86)  
1087 A

(87)  
1090 A

(90)  
1021 A

(93)  
1027 A

1460 A

14

1408 P

1409

1412 P

1413 P

1414 P

1415 P

1416 P

1417 P

1418 P

1419 P

1420 P

1421 P

1422 P

1423 P

1424 P

1425 P

1426 P

1427 P

1428 P

1429 P

1430 P

1431 P

1432 P

1433 P

1434 P

1435 P

1436 P

1437 P

1438 P

1439 P

1440 P

1441 P

1442 P

1443 P

1444 P

1445 P

1446 P

1447 P

1448 P

1449 P

1450 P

1451 P

1452 P

1453 P

1454 P

1455 P

1456 P

1457 P

1458 P

1459 P

1460 P

1461 P

1462 P

1463 P

1464 P

1465 P

1466 P

1467 P

1468 P

1469 P

1470 P

1471 P

1472 P

1473 P

1474 P

1475 P

1476 P

1477 P

1478 P

1479 P

1480 P

1481 P

1482 P

1483 P

1484 P

1485 P

1486 P

1487 P

1488 P

1489 P

1490 P

1491 P

1492 P

1493 P

1494 P

1495 P

1496 P

1497 P

1498 P

1499 P

1500 P

1501 P

1502 P

1503 P

1504 P

1505 P

1506 P

1507 P

1508 P

1509 P

1510 P

1511 P

1512 P

1513 P

1514 P

1515 P

1516 P

1517 P

1518 P

1519 P

1520 P

1521 P

1522 P

1523 P

1524 P

1525 P

1526 P

1527 P

1528 P

1529 P

1530 P

1531 P

1532 P

1533 P

1534 P

1535 P

1536 P

1537 P

1538 P

1539 P

1540 P

1541 P

1542 P

1543 P

1544 P

1545 P

1546 P

1547 P

1548 P

1549 P

1550 P

1551 P

1552 P

1553 P

1554 P

1555 P

1556 P

1557 P

1558 P

1559 P

1560 P

1561 P

1562 P

1563 P

1564 P

1565 P

1566 P

1567 P

1568 P

1569 P

1570 P

1571 P

1572 P

1573 P

1574 P

1575 P

1576 P

1577 P

1578 P

1579 P

1580 P

1581 P

1582 P

1583 P

1584 P

1585 P

1586 P

1587 P

1588 P

1589 P

1590 P

1591 P

1592 P

1593 P

1594 P

1595 P

1596 P

1597 P

1598 P

1599 P

1600 P

1601 P

1602 P

1603 P

1604 P

1605 P

1606 P

1607 P

1608 P

1609 P

1610 P

1611 P

1612 P

1613 P

1614 P

1615 P

1616 P

1617 P

1618 P

1619 P

1620 P

1621 P

1622 P

1623 P

1624 P

1625 P

1626 P

1627 P

1628 P

1629 P

1630 P

1631 P

1632 P

1633 P

1634 P

1635 P

1636 P

1637 P

1638 P

1639 P

1640 P

1641 P

1642 P

1643 P

1644 P

1645 P

1646 P

1647 P

1648 P

1649 P

1650 P

1651 P

1652 P

1653 P

1654 P

1655 P

1656 P

1657 P

1658 P

1659 P

1660 P

1661 P

1662 P

1663 P

1664 P

1665 P

1666 P

1667 P

1668 P

1669 P

1670 P

1671 P

1672 P

1673 P

1674 P

1675 P

1676 P

1677 P

1678 P

1679 P

1680 P

1681 P

1682 P

1683 P

1684 P

1685 P

1686 P

1687 P

1688 P

1689 P

1690 P

1691 P

1692 P

1693 P

1694 P

1695 P

&lt;



ANNEXA 1/13  
1a HCL ZORLENI  
NR 16/05 03 2026

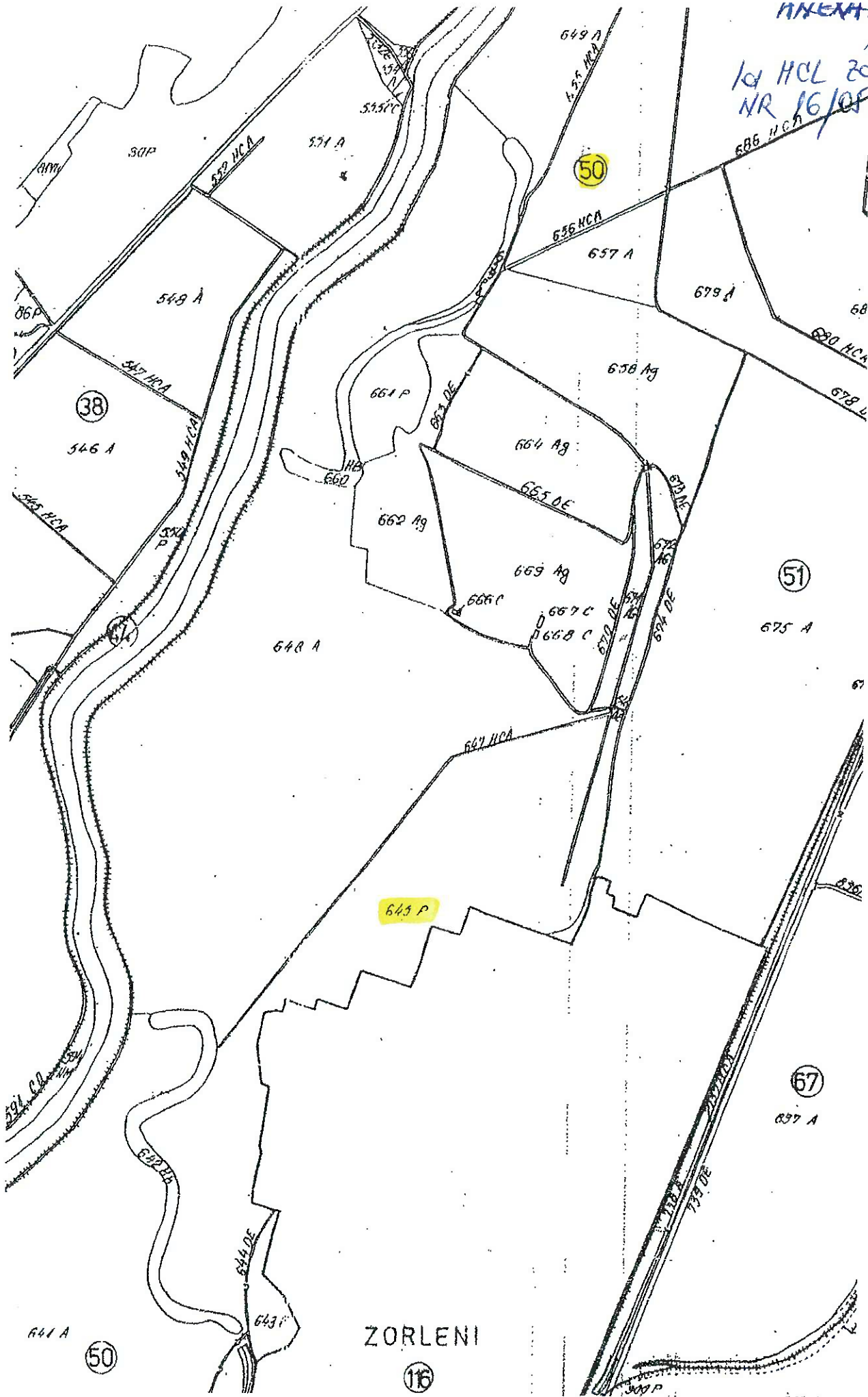

ZORLENI

116

50

57

637 A

51

675 A

50

657 A

679 A

68

680 HCA

678 HCA

658 Ag

664 Ag

665 DE

662 Ag

669 Ag

666 C

667 C

668 C

648 A

667 HCA

645 P

636

641 A

643 P

600 P



ANEXA 9/14.

19 HCL ZORLENI  
nr. 16/05.03.2020.

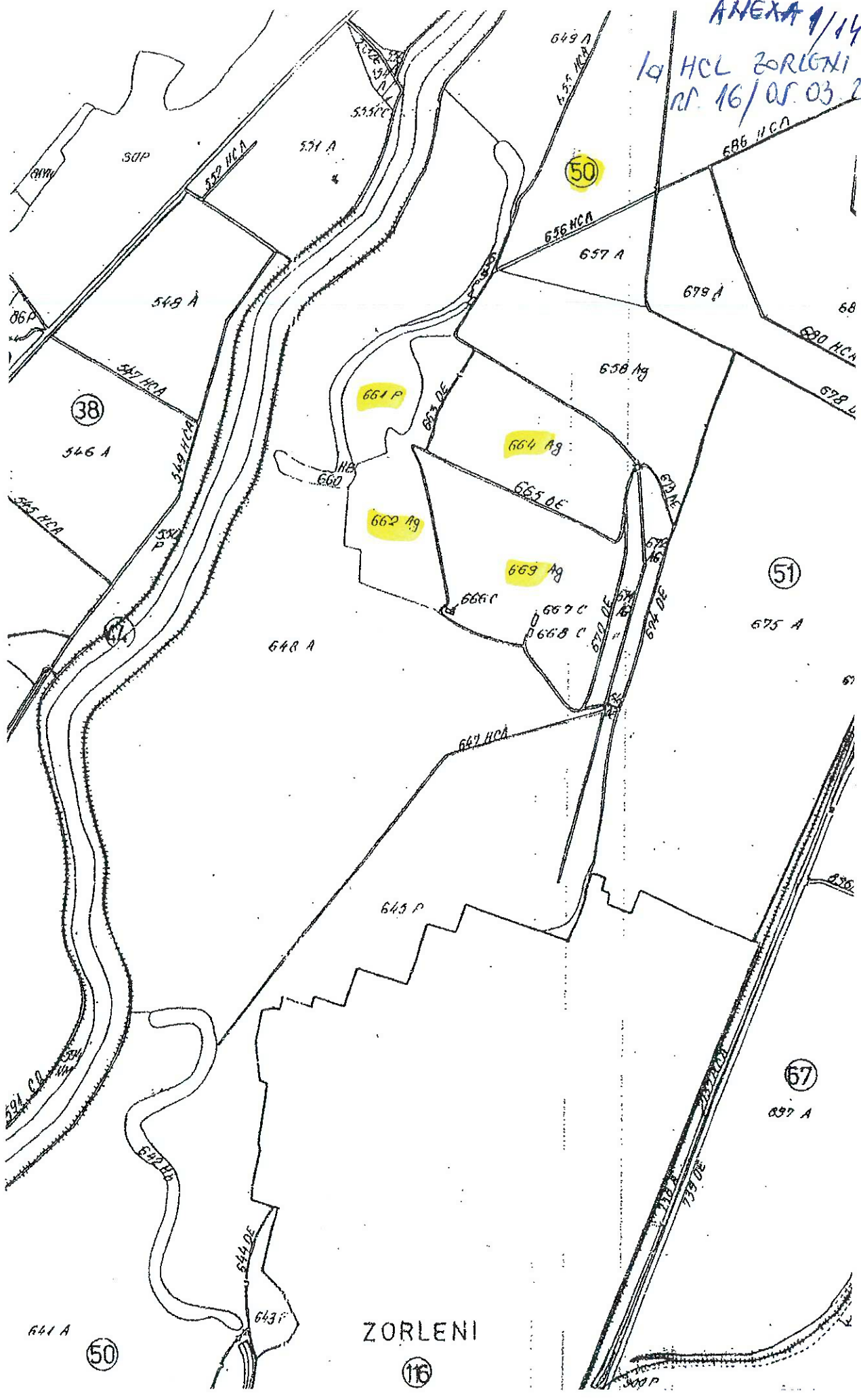

ZORLENI

16



ANEXA 1/15  
1/14 HCL BARCELONA  
nr 16/05/03 202

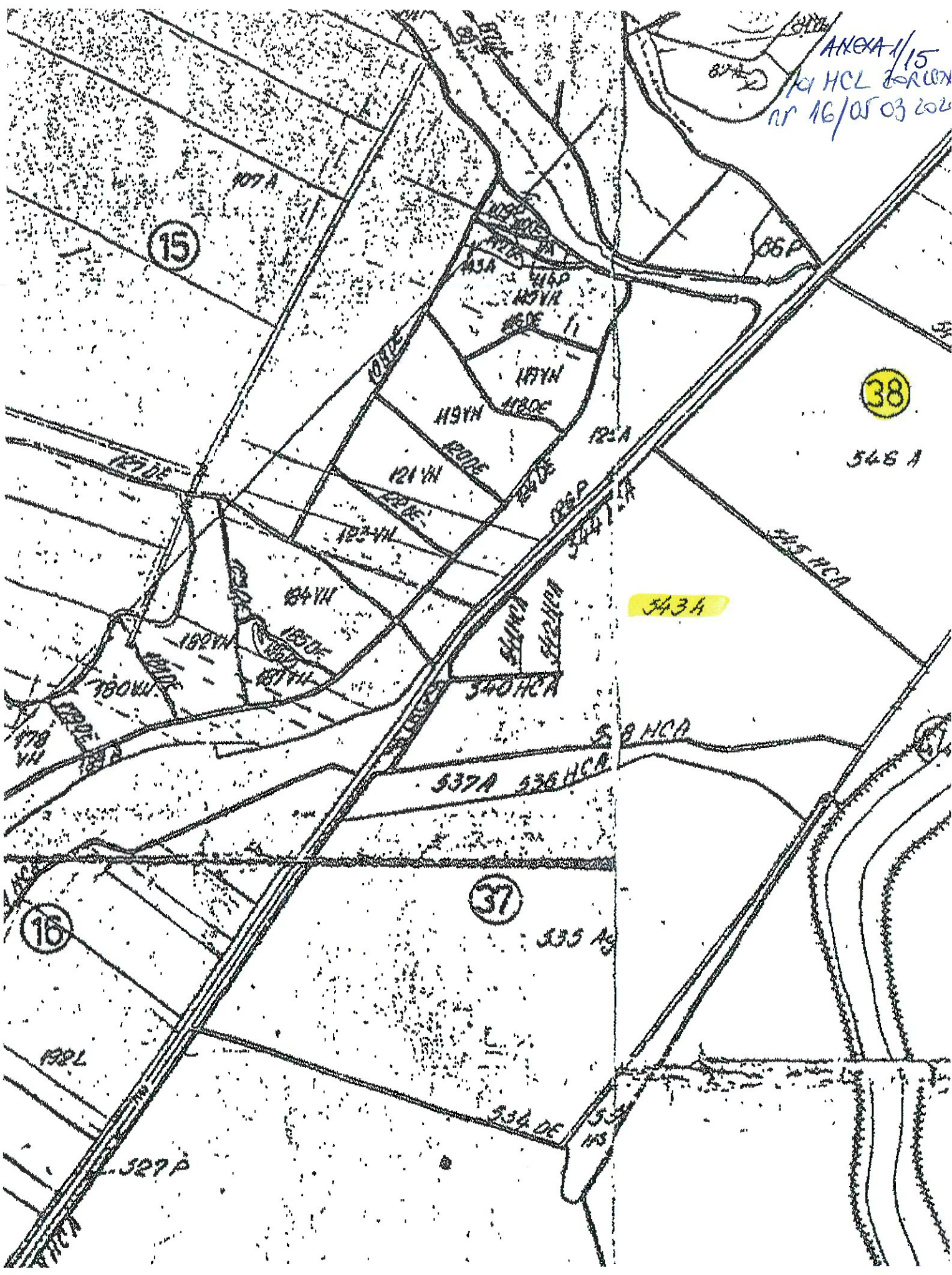

15

38

16

37

3434

548 A

535 A

327 P

534 DE

538 HCA

537A 536 HCA

340 HCA

344 P

545 HCA

107A

108A

109A

110A

111A

112A

113A

114A

115A

116A

117A

118A

119A

120A

121A

122A

123A

124A

125A

126A

127A

128A

129A

130A

131A

132A

133A

134A

135A

136A

137A

138A

139A

140A

141A

142A

143A

144A

145A

146A

147A

148A

149A

150A

151A

152A

153A

154A

155A

156A

157A

158A

159A

160A

161A

162A

163A

164A

165A

166A

167A

168A

169A

170A

171A

172A

173A

174A

175A

176A

177A

178A

179A

180A

181A

182A

183A

184A

185A

186A

187A

188A

189A

190A

191A

192A

193A

194A

195A

196A

197A

198A

199A

200A

ANEXA 1/16  
10. HCL ZORLONI  
RS 16/02.03  
2009

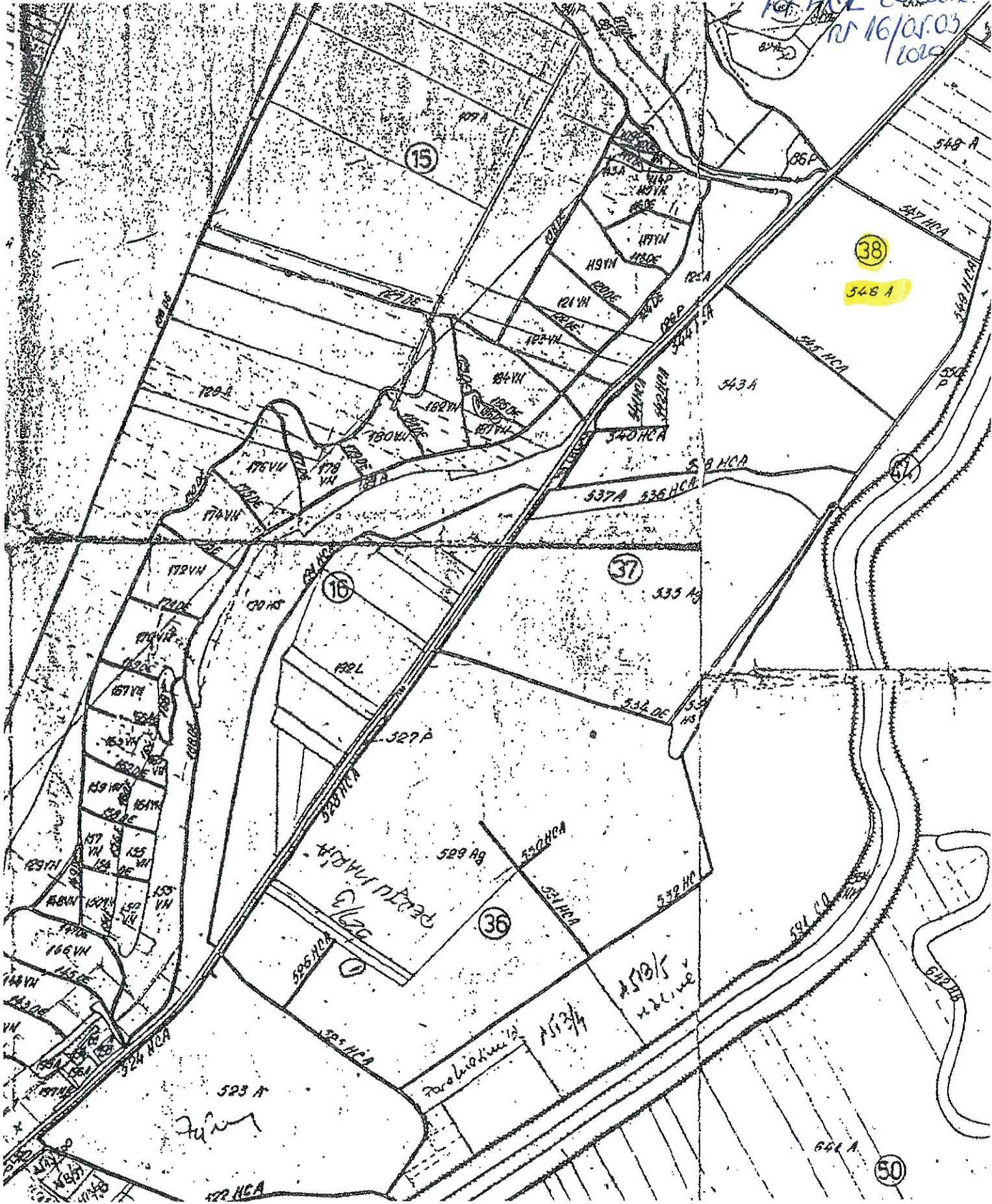



ANEXA 1/A,  
la HCL ZORIONI  
NR 16/05 03 2020

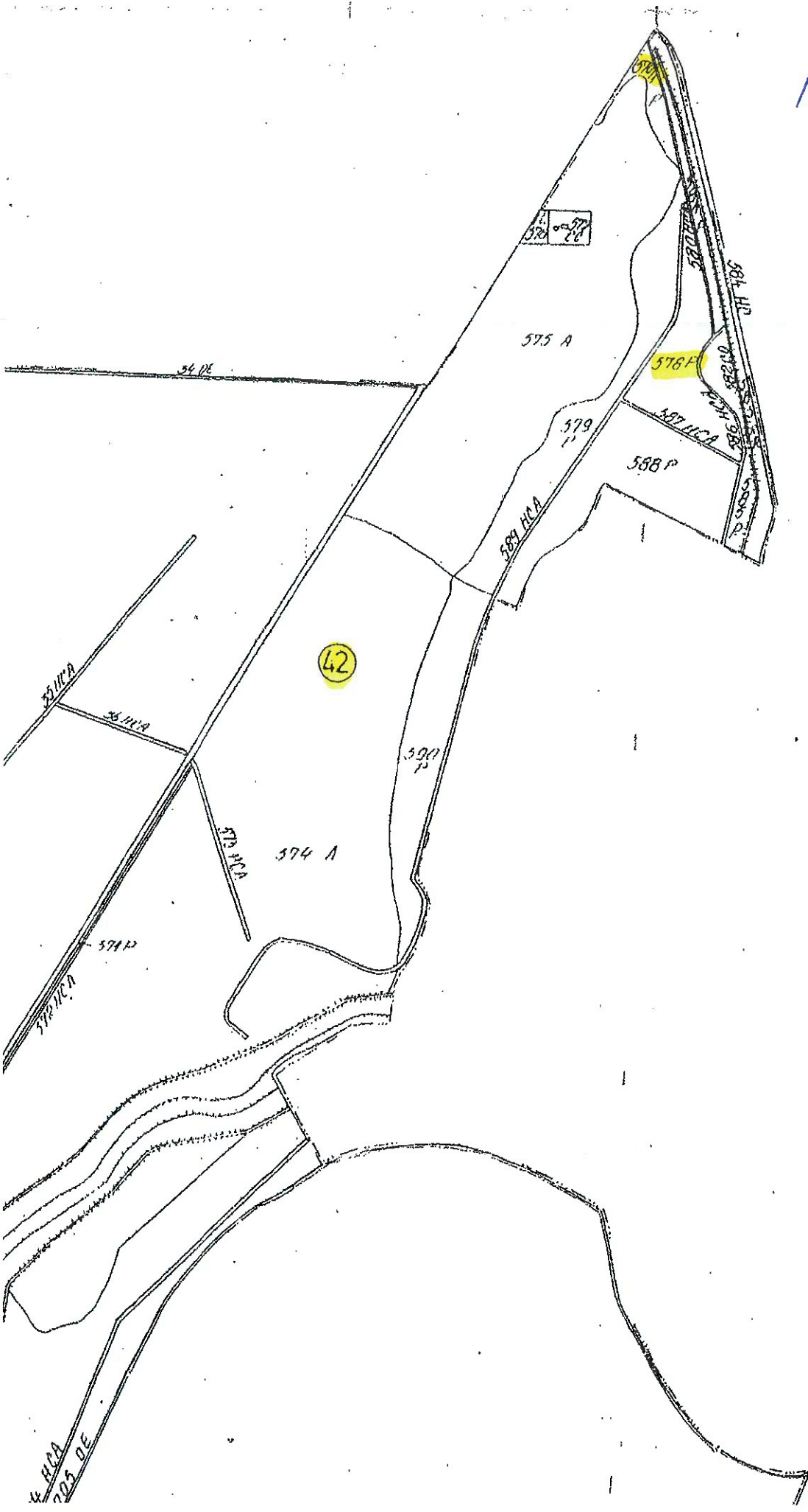

ANEXA-1/18  
la HCL BORIGNI  
NR 16/05 03 202

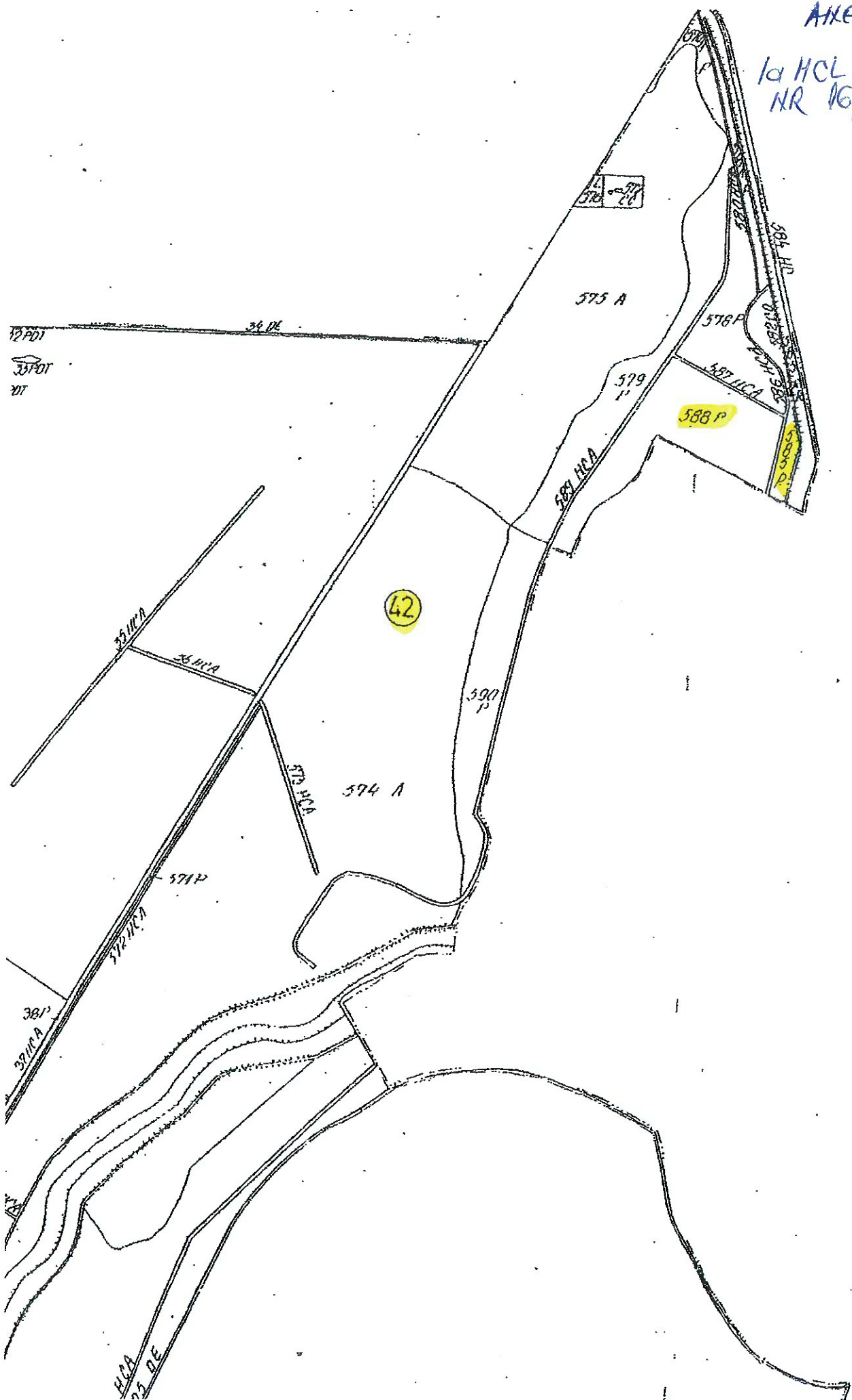





ANEXA 1/20  
la HCL ZORUNTI  
NR 16/05 03 202

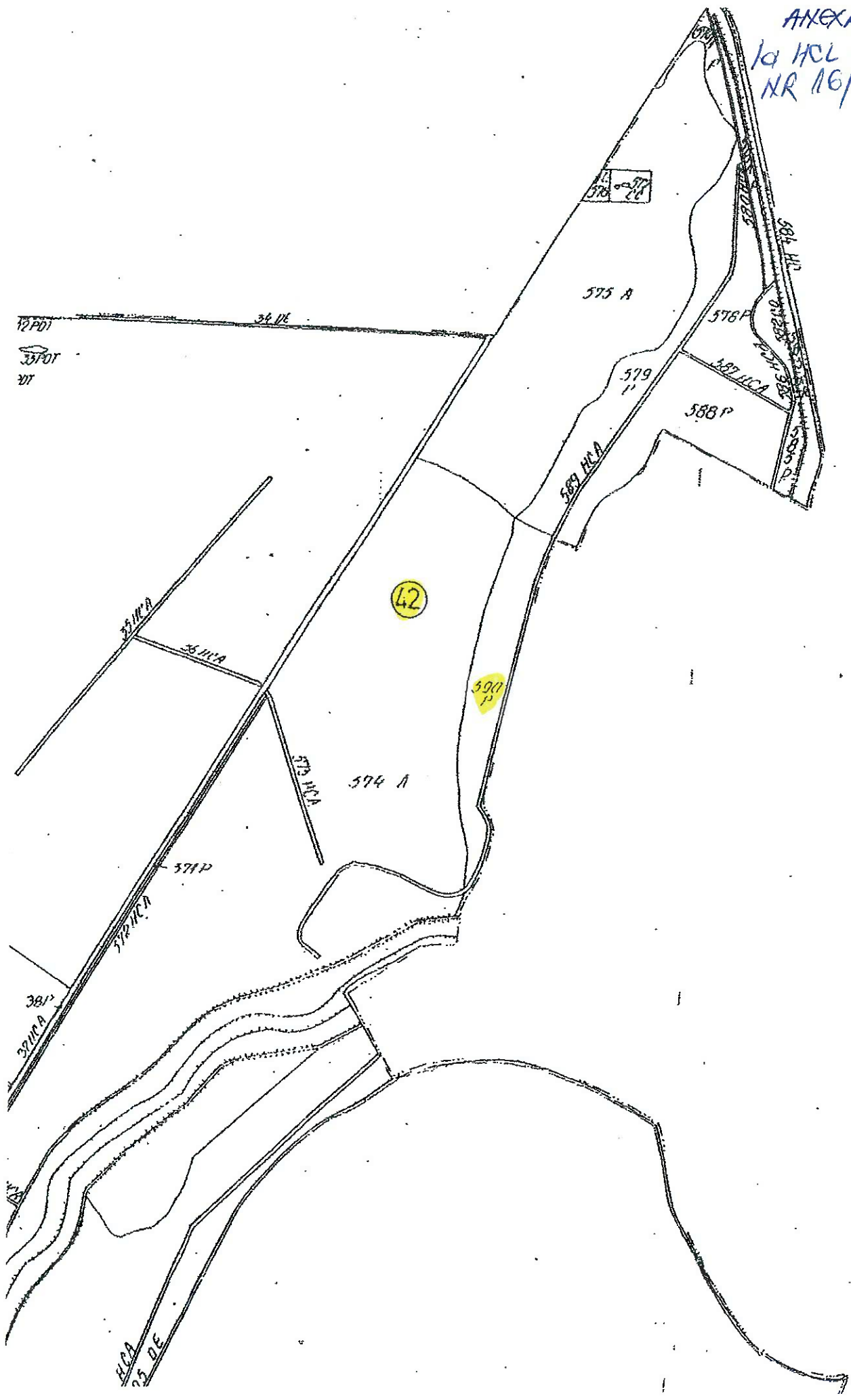



2239A

ANEXA 1/22  
LA HVAL 30 RUCNI  
NR 16/05 03 2022

2235 PO

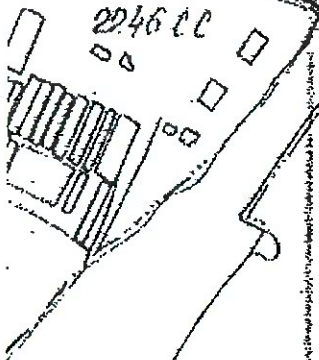

2237 HR

2253 P

2254  
POI

113

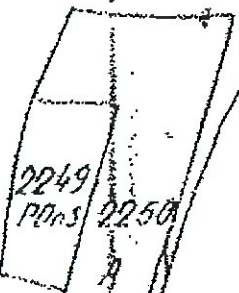

2251 POI

ANEXA 1/23,  
la HCL BORLONI  
NR 16/05 03 2020

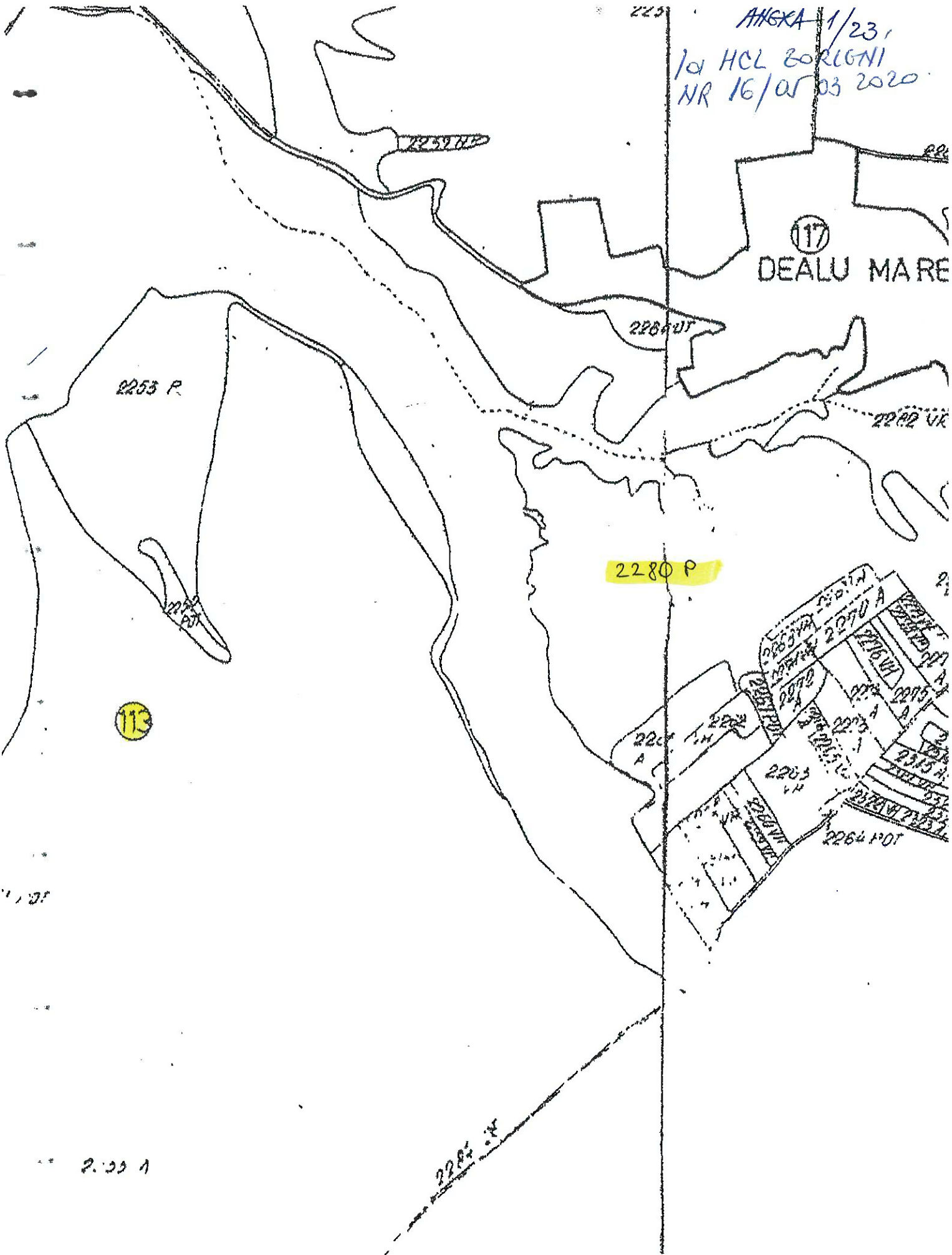

2.03 1

ANEXA 1/24  
Id. HCL 20/05/21  
NR 16/05/202

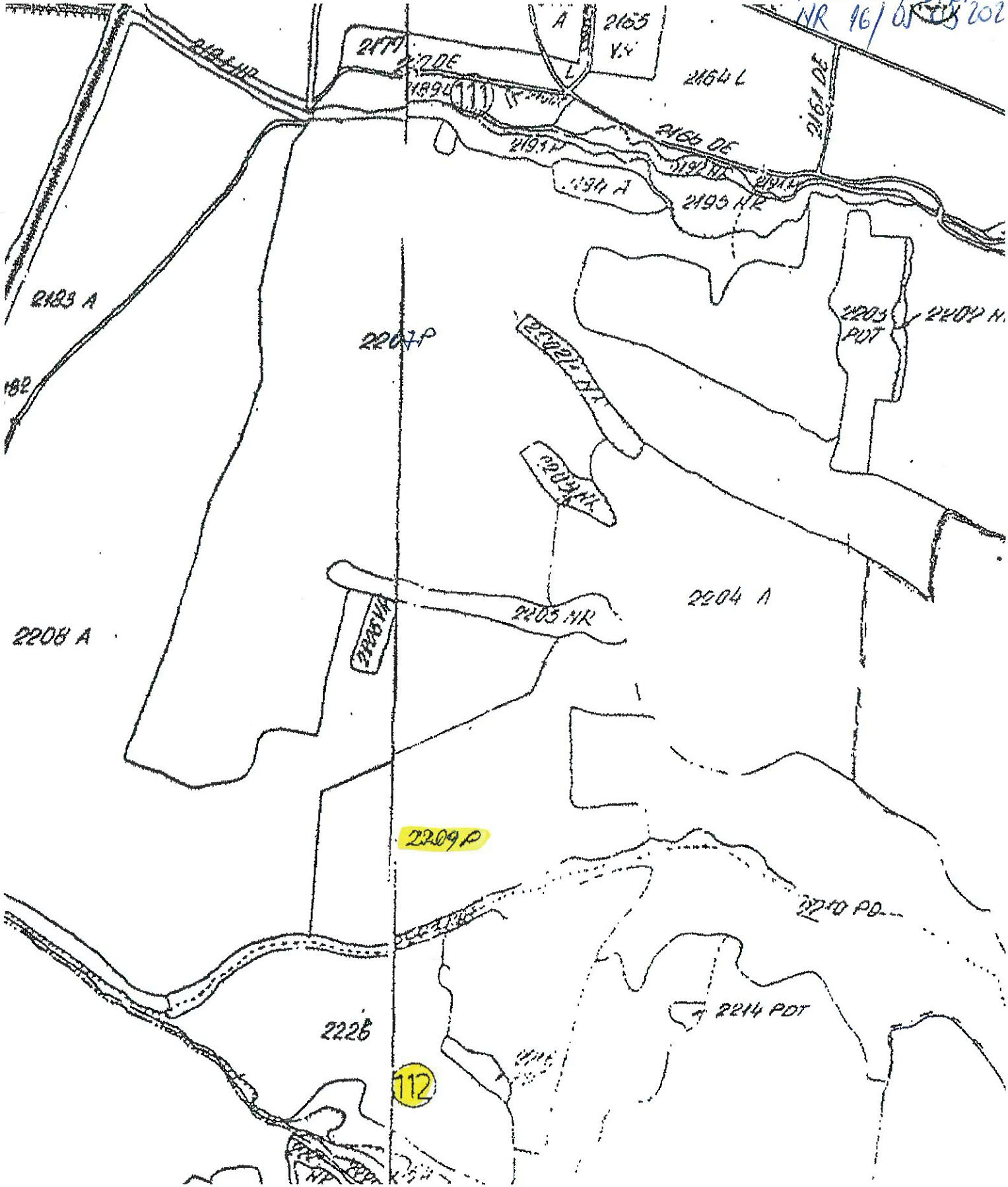

2209 P

112

2165 V.4  
2164 L  
2166 DE  
2195 HR  
2207 P  
2204 A  
2209 P  
2228  
2214 PDT  
2183 A  
2182  
2184 HR  
2187 DE  
2189 DE  
2191 HR  
2192 HR  
2193 HR  
2194 HR  
2195 HR  
2202 HR  
2203 HR  
2205 HR  
2206 HR  
2207 HR  
2208 A  
2209 P  
2210 PD  
2211 HR  
2212 HR  
2213 HR  
2214 PDT  
2215 HR  
2216 HR  
2217 HR  
2218 HR  
2219 HR  
2220 HR  
2221 HR  
2222 HR  
2223 HR  
2224 HR  
2225 HR  
2226  
2227 HR  
2228  
2229 HR  
2230 HR  
2231 HR  
2232 HR  
2233 HR  
2234 HR  
2235 HR  
2236 HR  
2237 HR  
2238 HR  
2239 HR  
2240 HR  
2241 HR  
2242 HR  
2243 HR  
2244 HR  
2245 HR  
2246 HR  
2247 HR  
2248 HR  
2249 HR  
2250 HR



ANEXA 1/25  
la HCL BORLONI  
NR 16/05.03.202

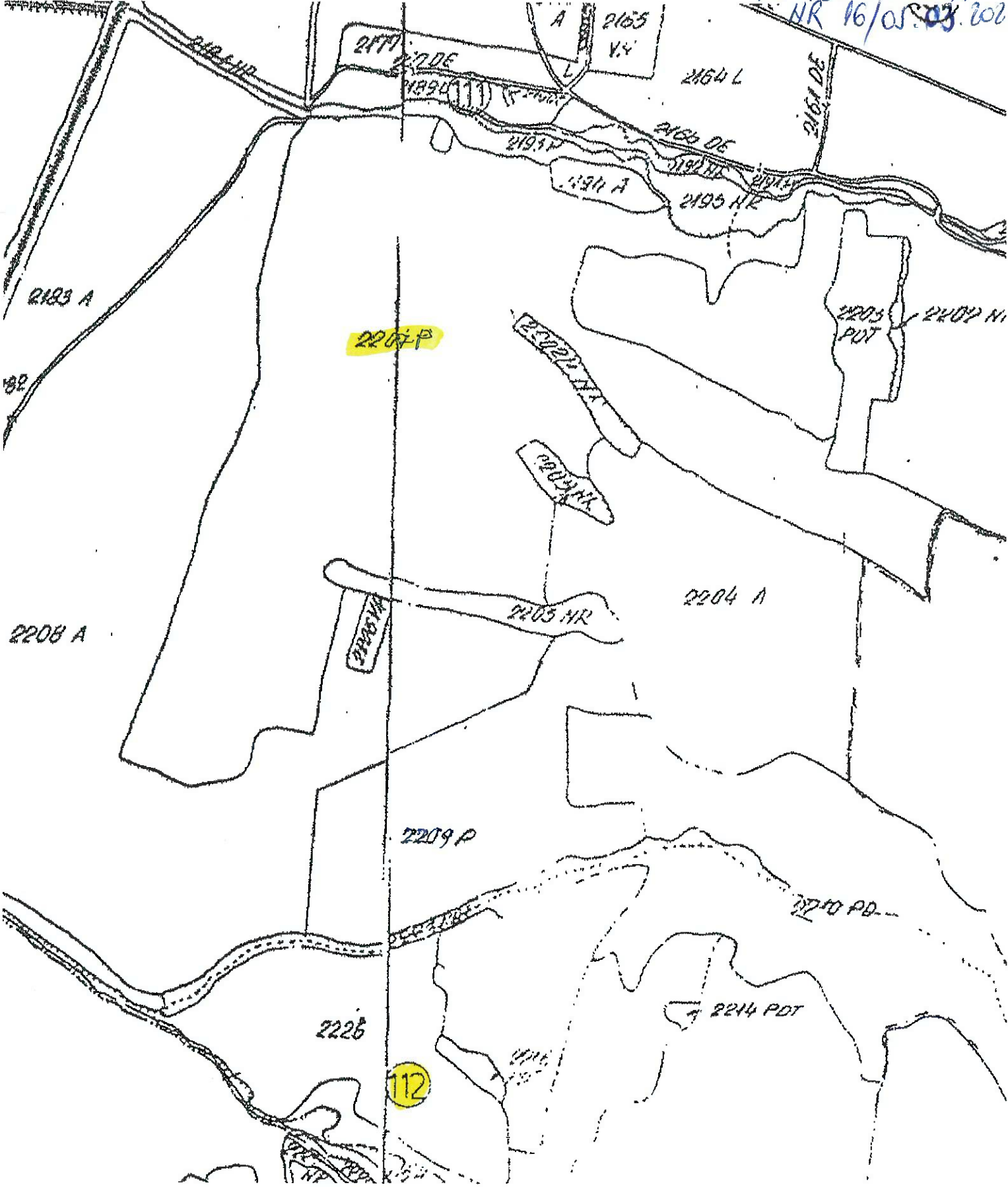

2207 P

12

2208 A

2209 P

2226

2204 A

2214 PDT

2205 PDT

2207 N

2203 NR

2202 NR

2191 A

2188 DE

2164 L

2165 V.Y

2183 A

182

2200 NR

2210 PD

2216

2185 HP

2177

2172 DE

2185 (1)

A  
L

2161 DE

2188 DE

2192 NR

2195 NR

2198 NR

2201 NR

2204 NR

2207 NR

2210 NR

2213 NR

2216 NR

2219 NR

2222 NR

2225 NR

2228 NR

2231 NR

2234 NR

2237 NR

2240 NR

2243 NR

2246 NR

2249 NR

2252 NR

2255 NR

2258 NR

2261 NR

2264 NR

2267 NR

2270 NR

2273 NR

2276 NR

2279 NR

2282 NR

2285 NR

2288 NR

2291 NR

2294 NR

2297 NR

2300 NR

2303 NR

2306 NR

2309 NR

2312 NR



ANEXA 1/27  
10 HCL ZORLONKI  
NR 16/01.03.2010

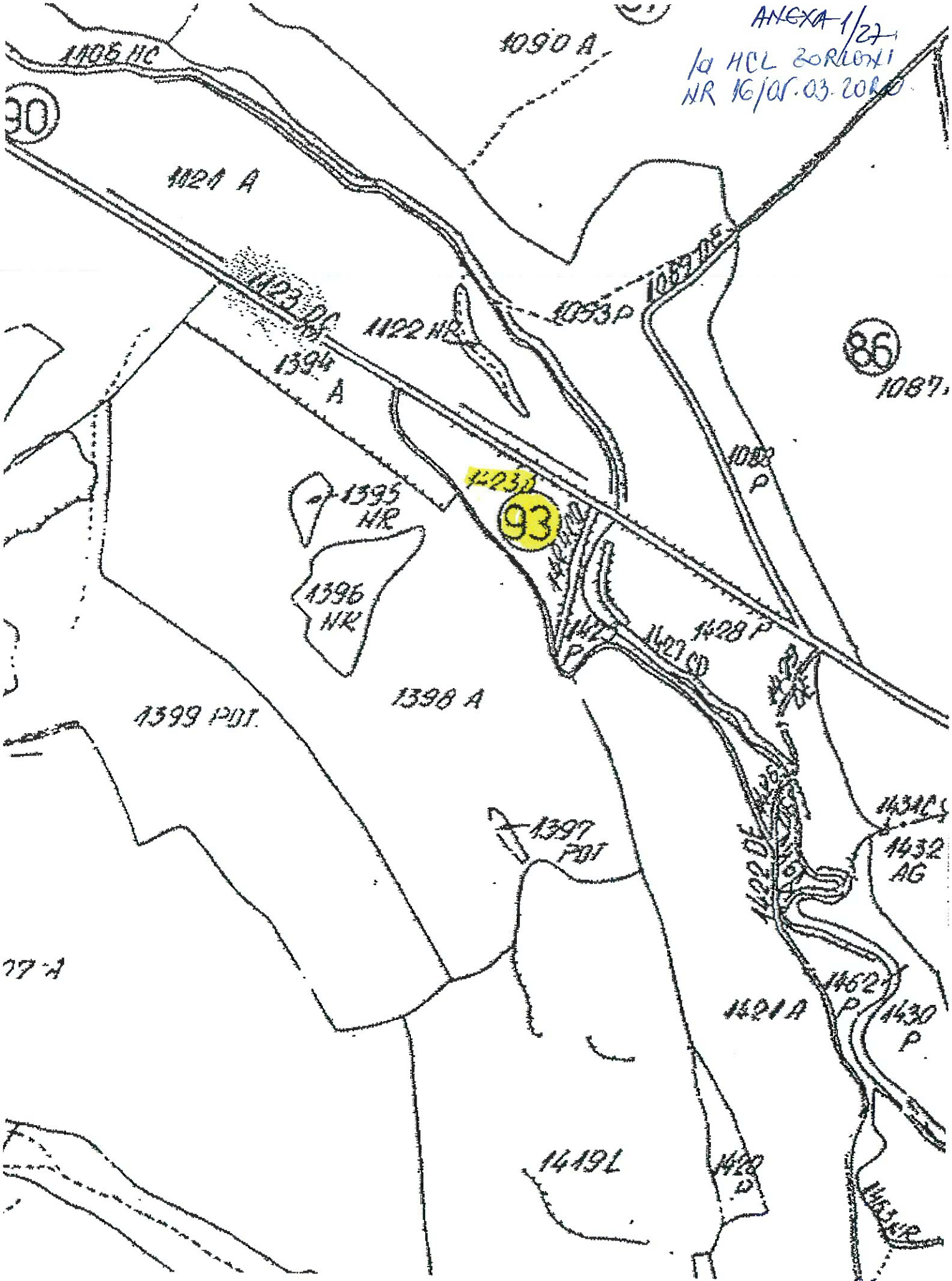





ANEXA 1/29  
1/a HCL BORLONI  
NR 16/05 03 2020

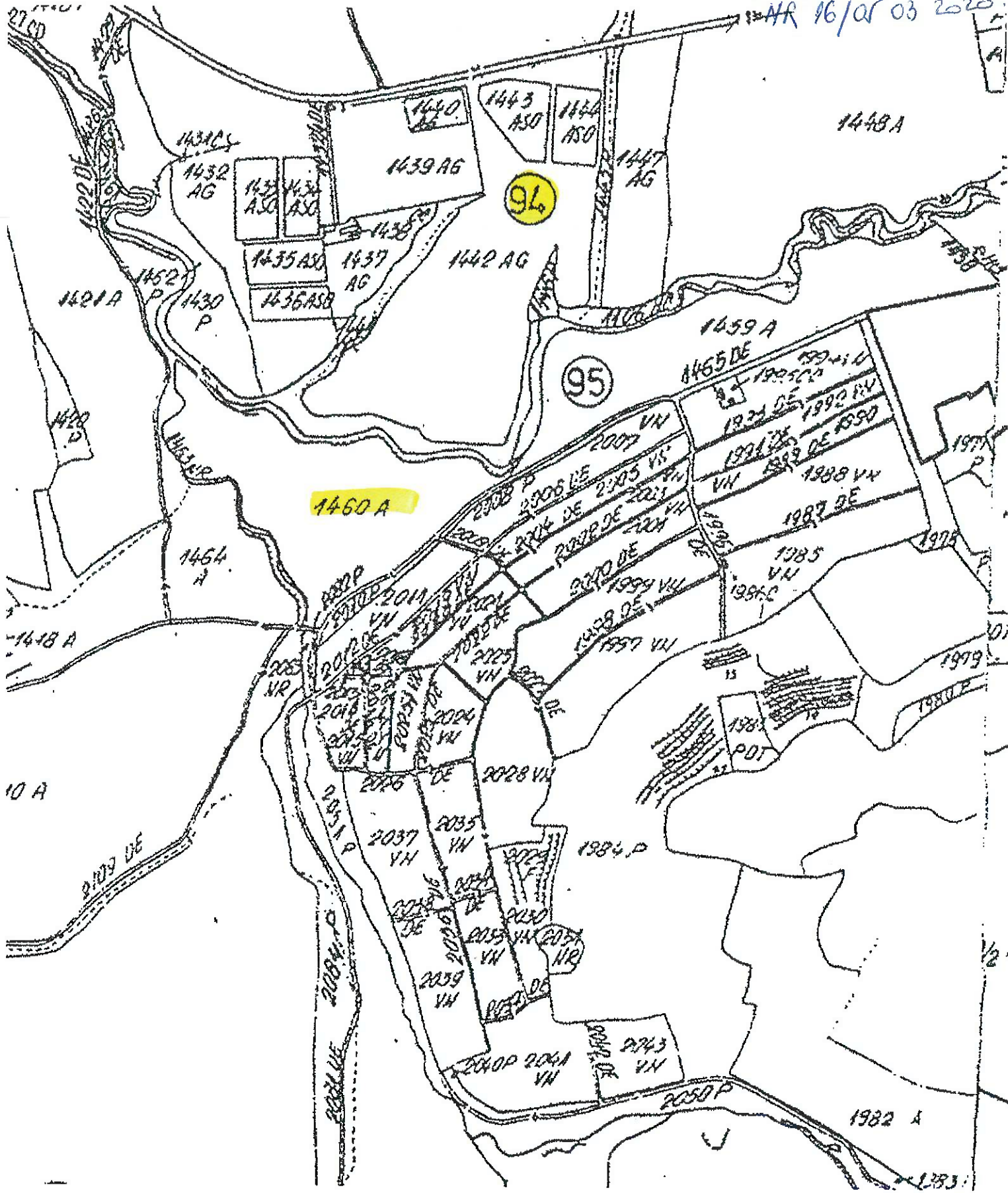

MALENA-1130  
14 HCL 26RUSKI  
NR 16/05 03 202

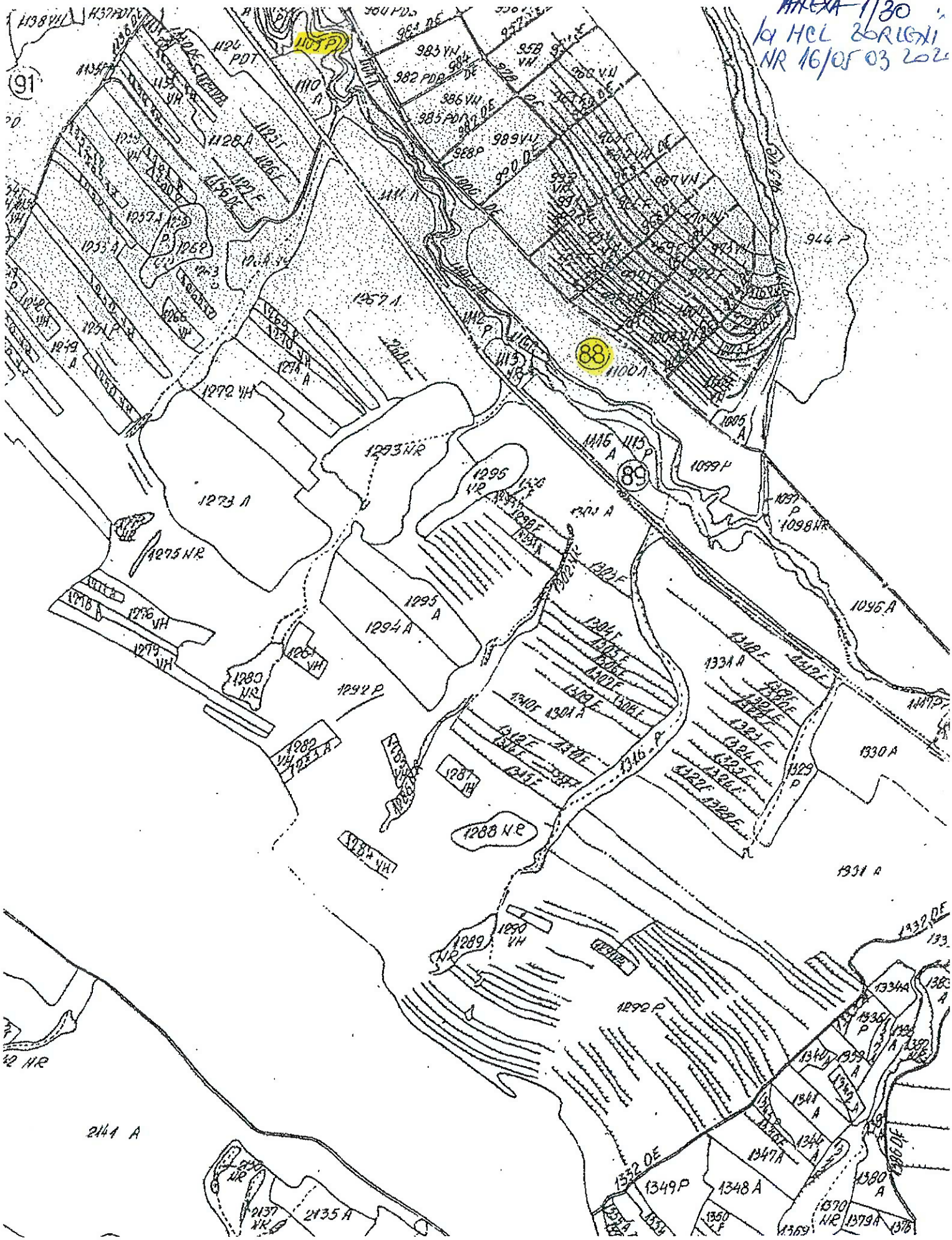

91

88

89

2144 A

2137 NR  
2135 A

12 HR



ANEXA 1/31  
101 HCL BORLOVA  
NR 16/05 03 20

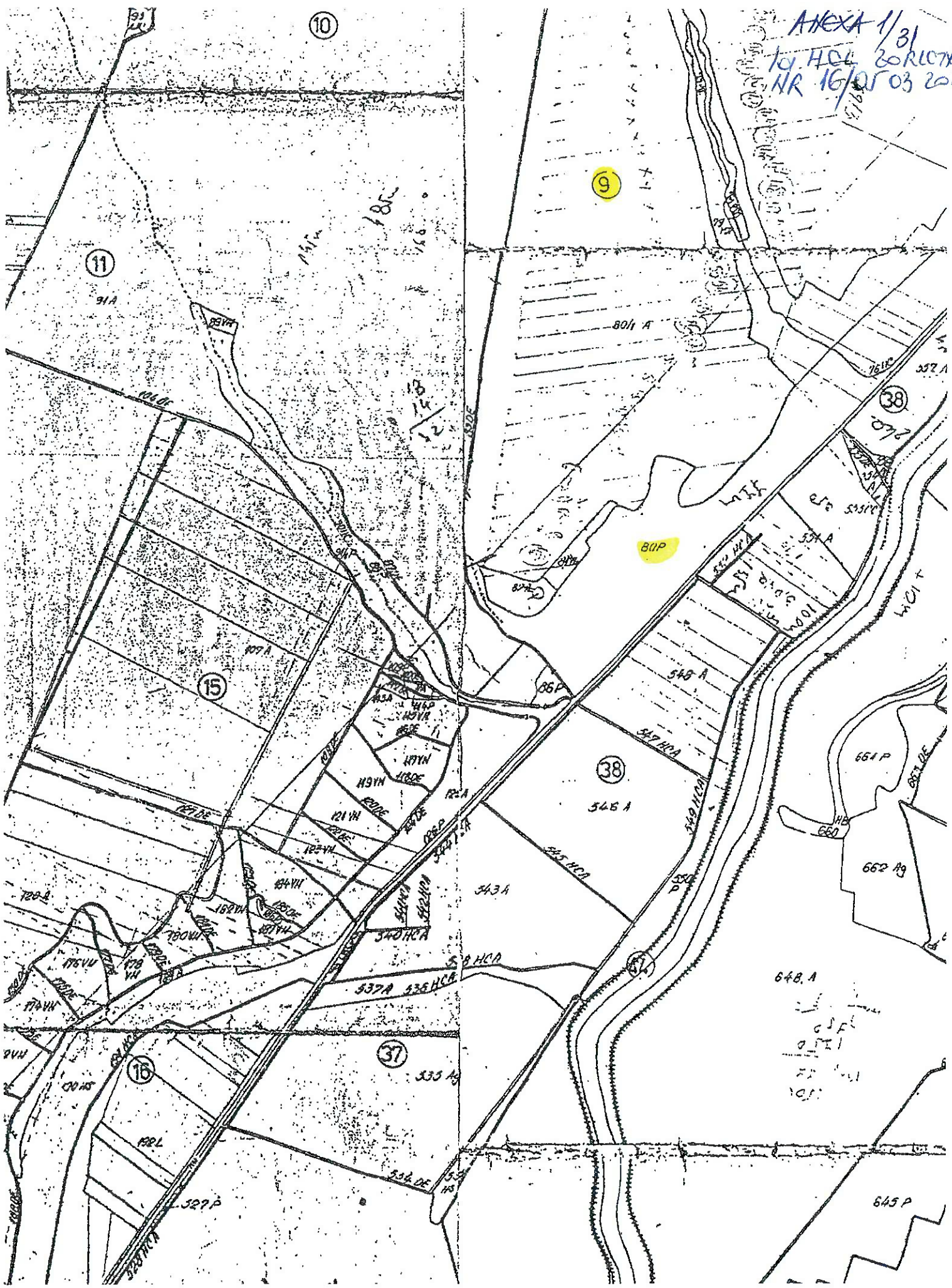

11

10

9

15

38

38

16

37

37

645 P

10

ANEXA 1/21  
la HCL ZARLONT  
NR 16/05.03.2020

9

11

91A

89VA

104 DE

107A

15

86P

38

348 A

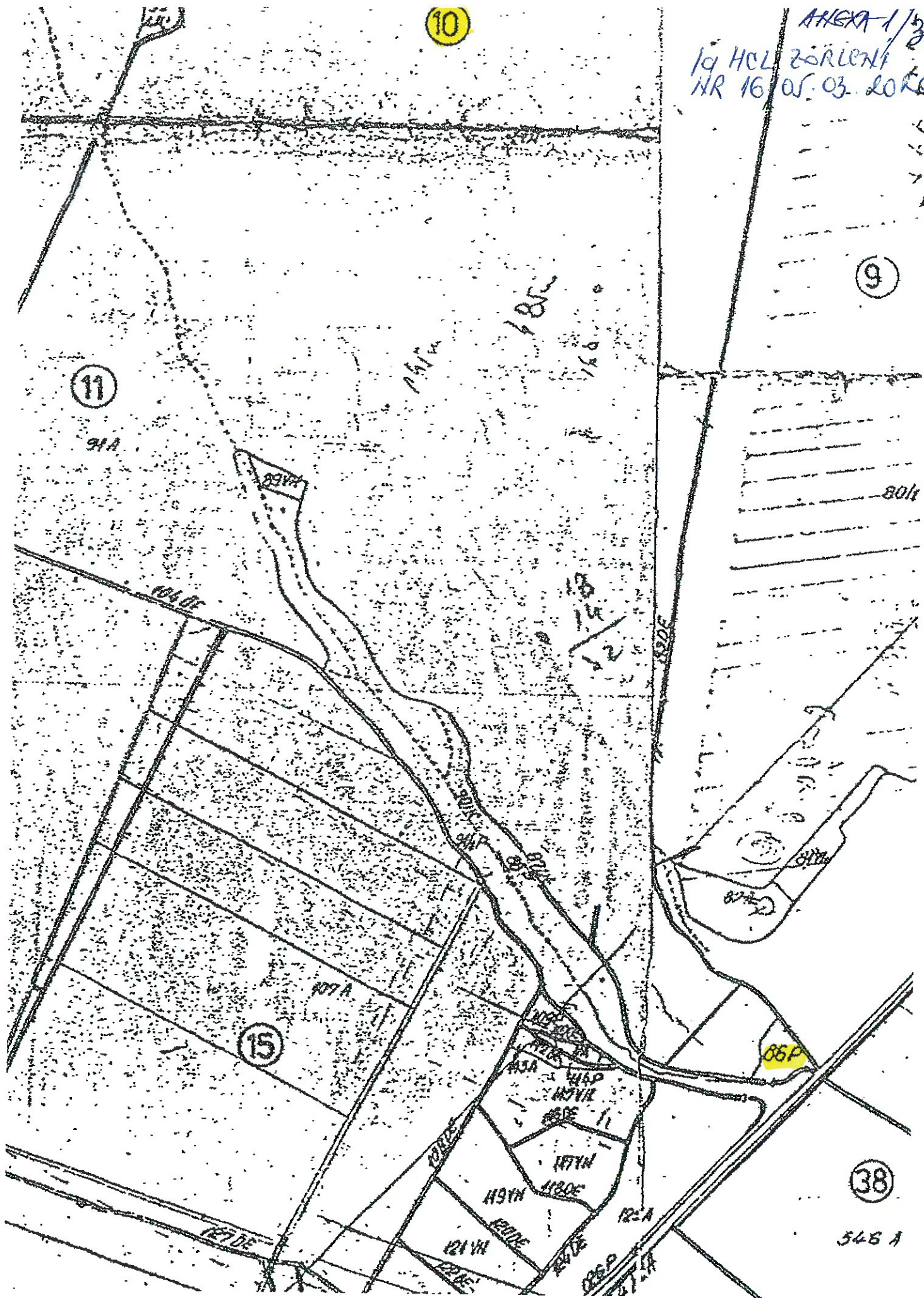



ANEXA 1/32  
101 HCL ZORLENY  
NR 16/05.03.2020

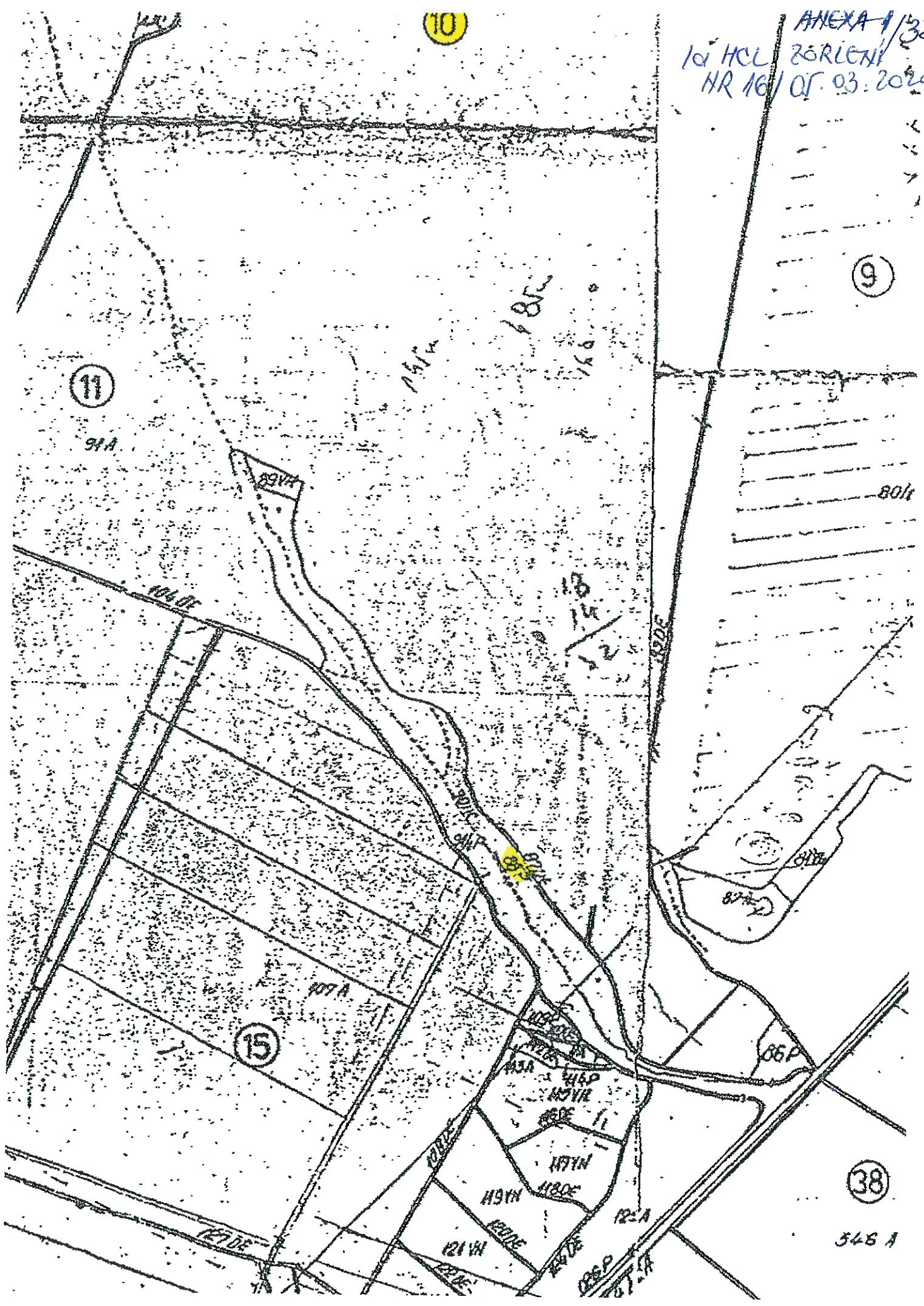

348 A

ANEXA 1/34

70 HC ZORCOTI  
NR 16/01.03.2020

10

9

11

91A

89VA

106DE

91AF

12  
13

130E

81VA

82VA

107A

15

06P

108DE

108DE

103A

116P

107VA

06E

117VA

113DE

119VA

121VA

122DE

12-A

126P

127VA

38

548 A

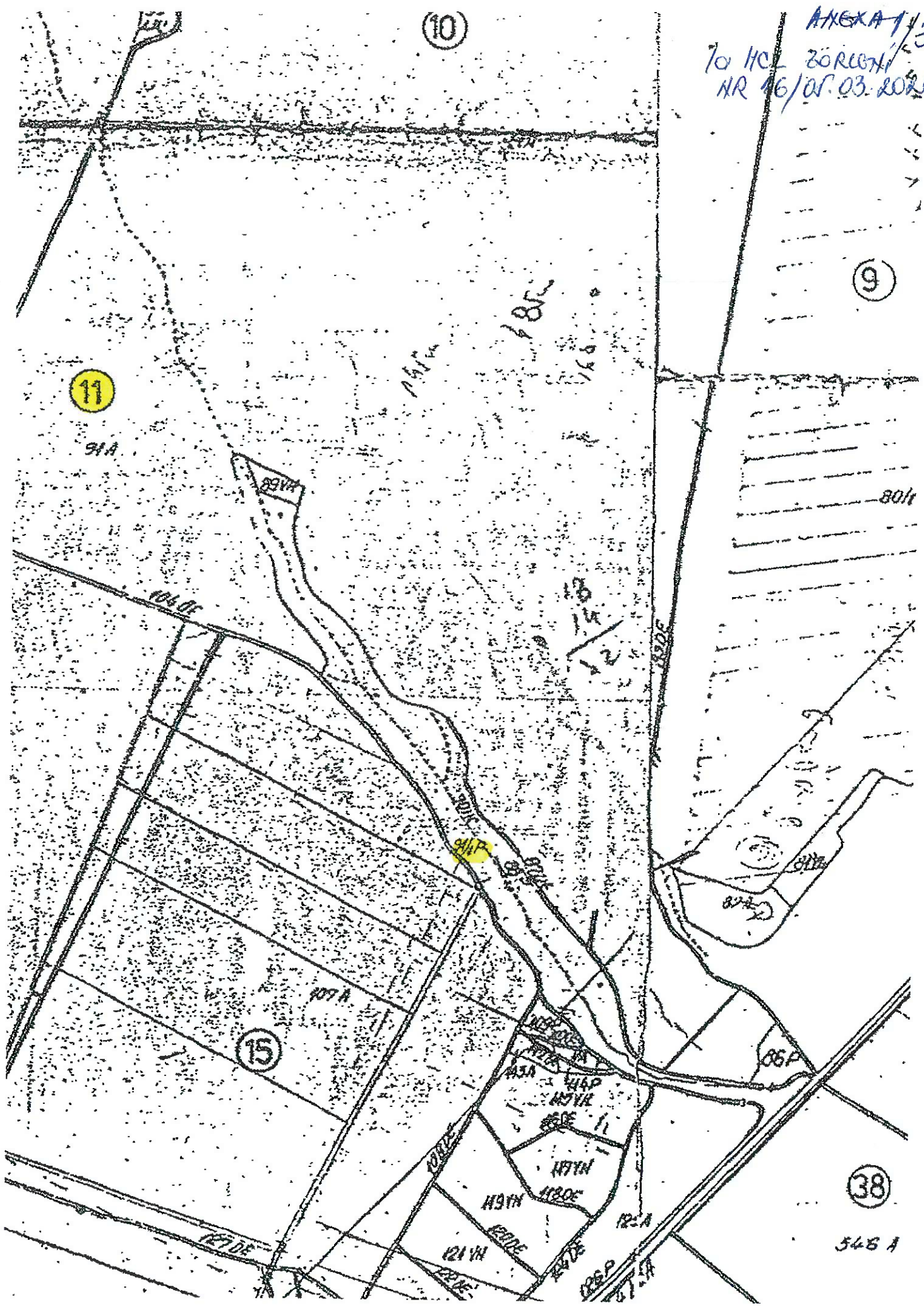





ANEXA 1/3,6  
1a HCL ZORICH  
NR. 16/05.03.2020

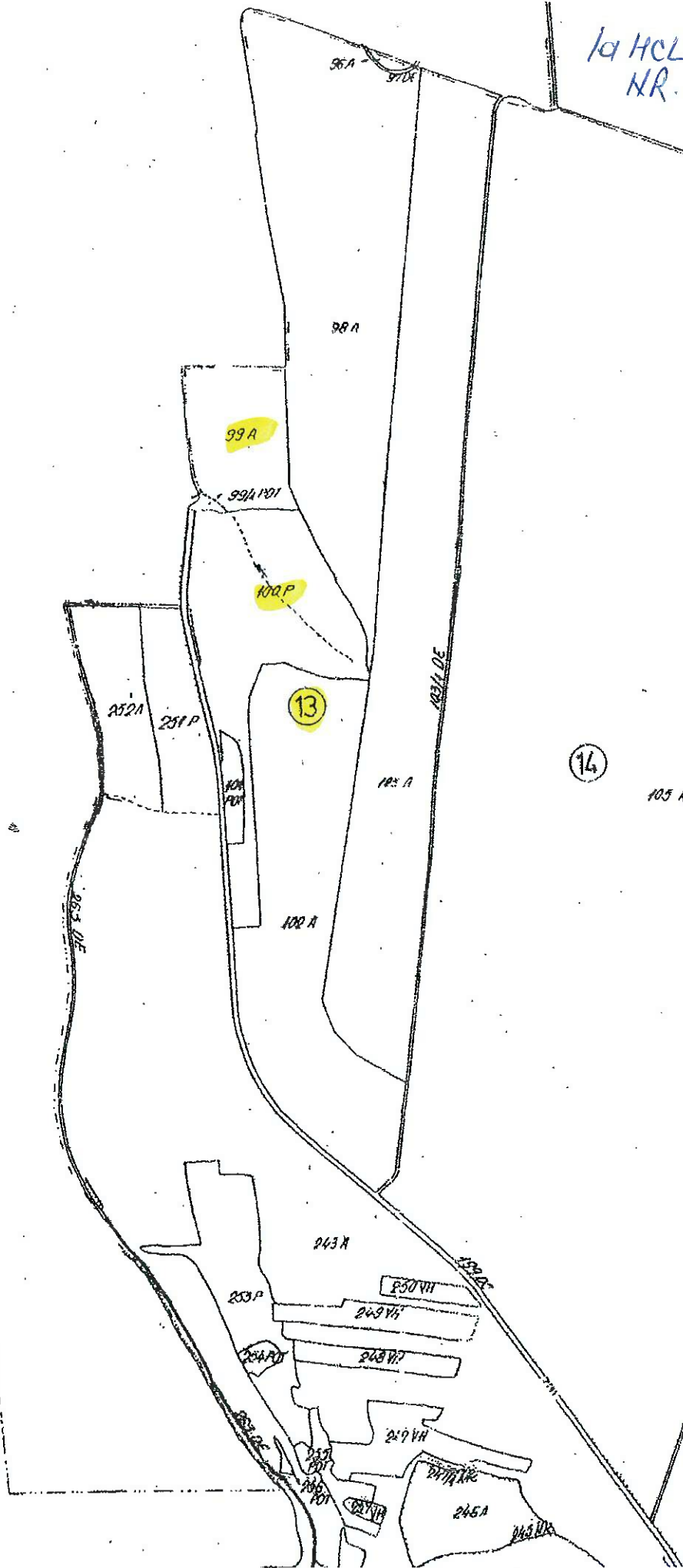



ANEXA 1/37  
la HCL ZORIONI  
NR. 16/05.03.2022

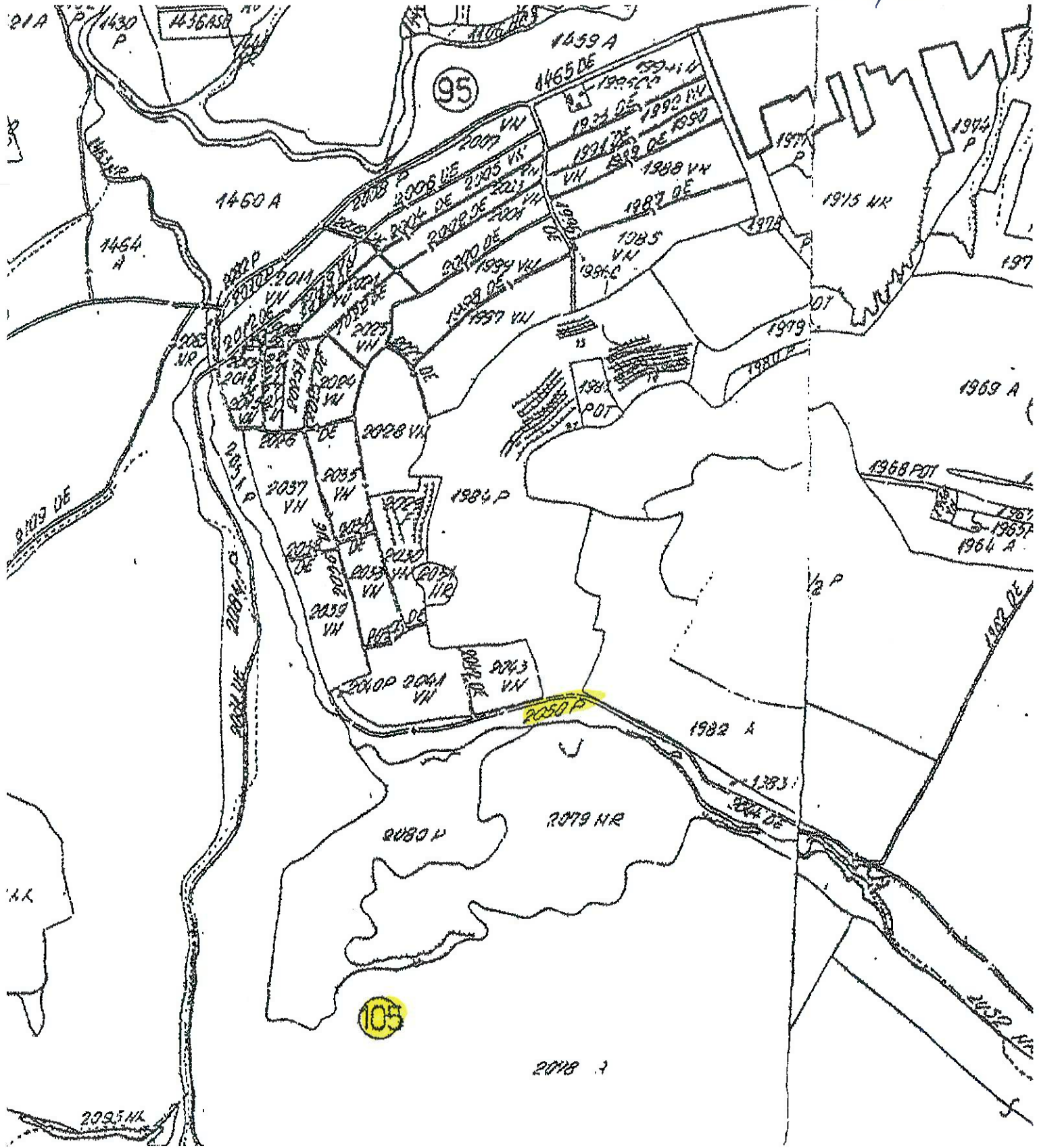

ANEXA 1/38  
1a HCL BOLONIA  
NR 16/107.03.2000

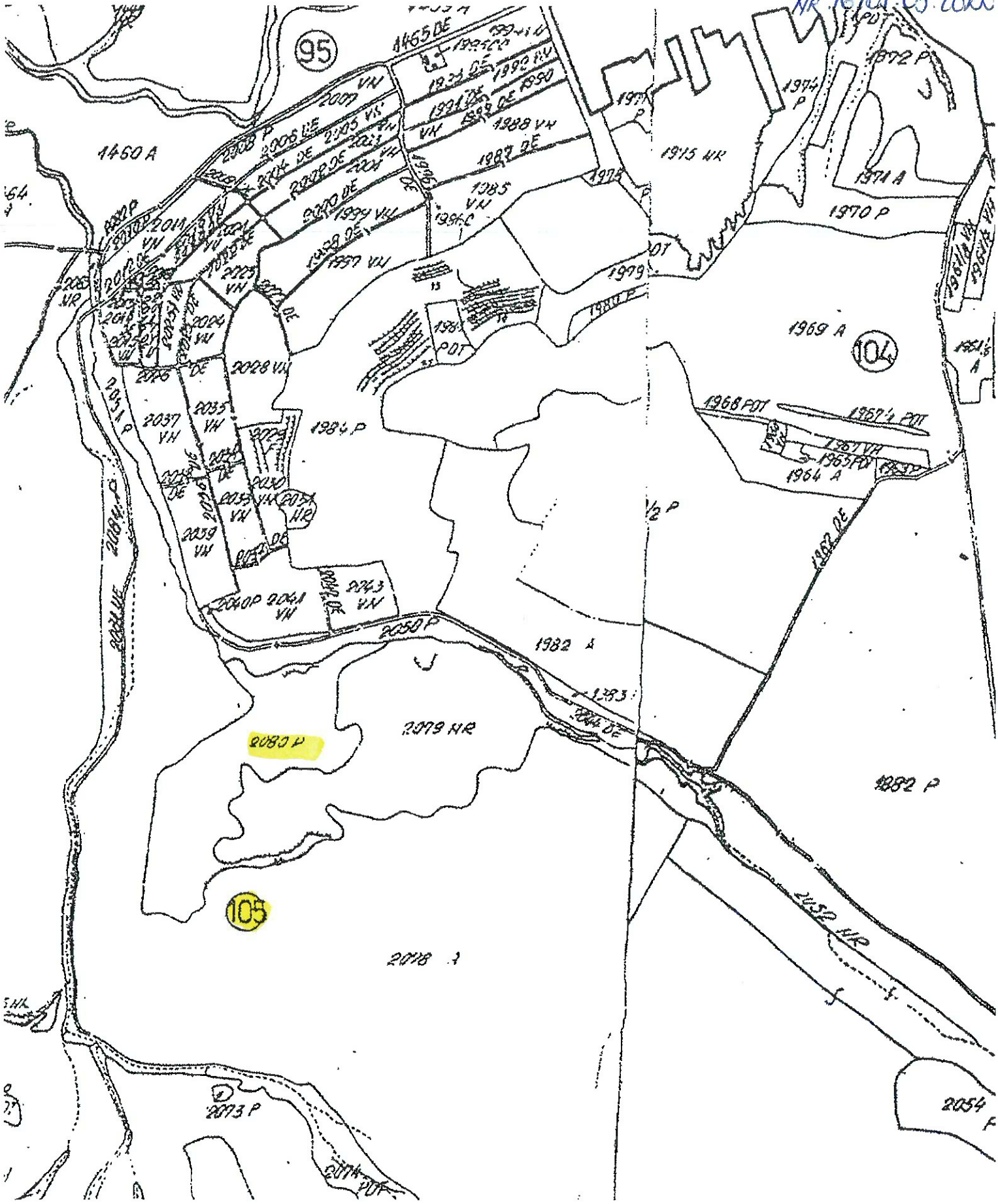





ANEXA 1/40  
101 HCL BORLONI  
NR 16/05.03 2020

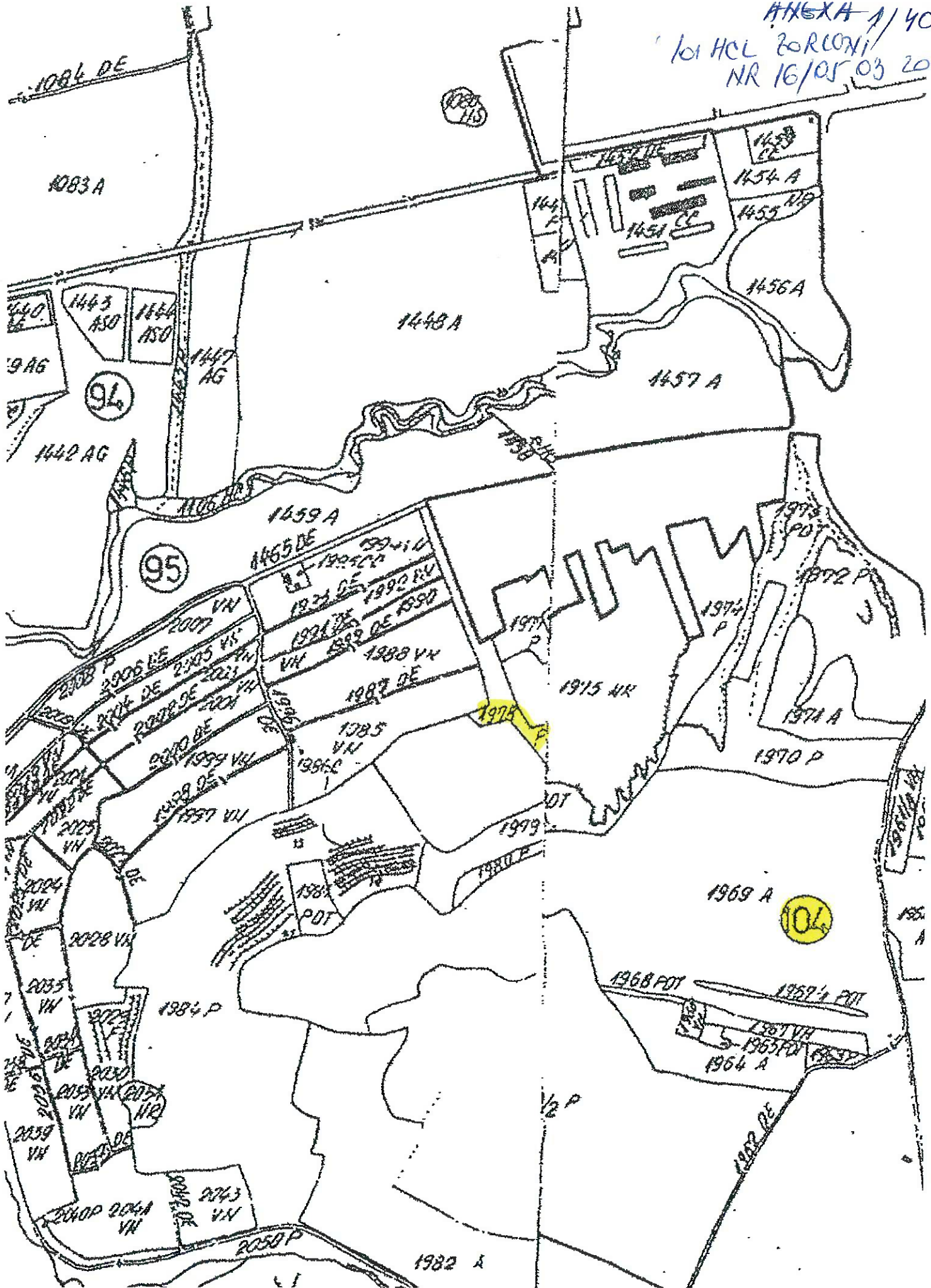



ANEXA 1/4/  
la HCL ZORUNŢI  
NR 16/01 03.2020

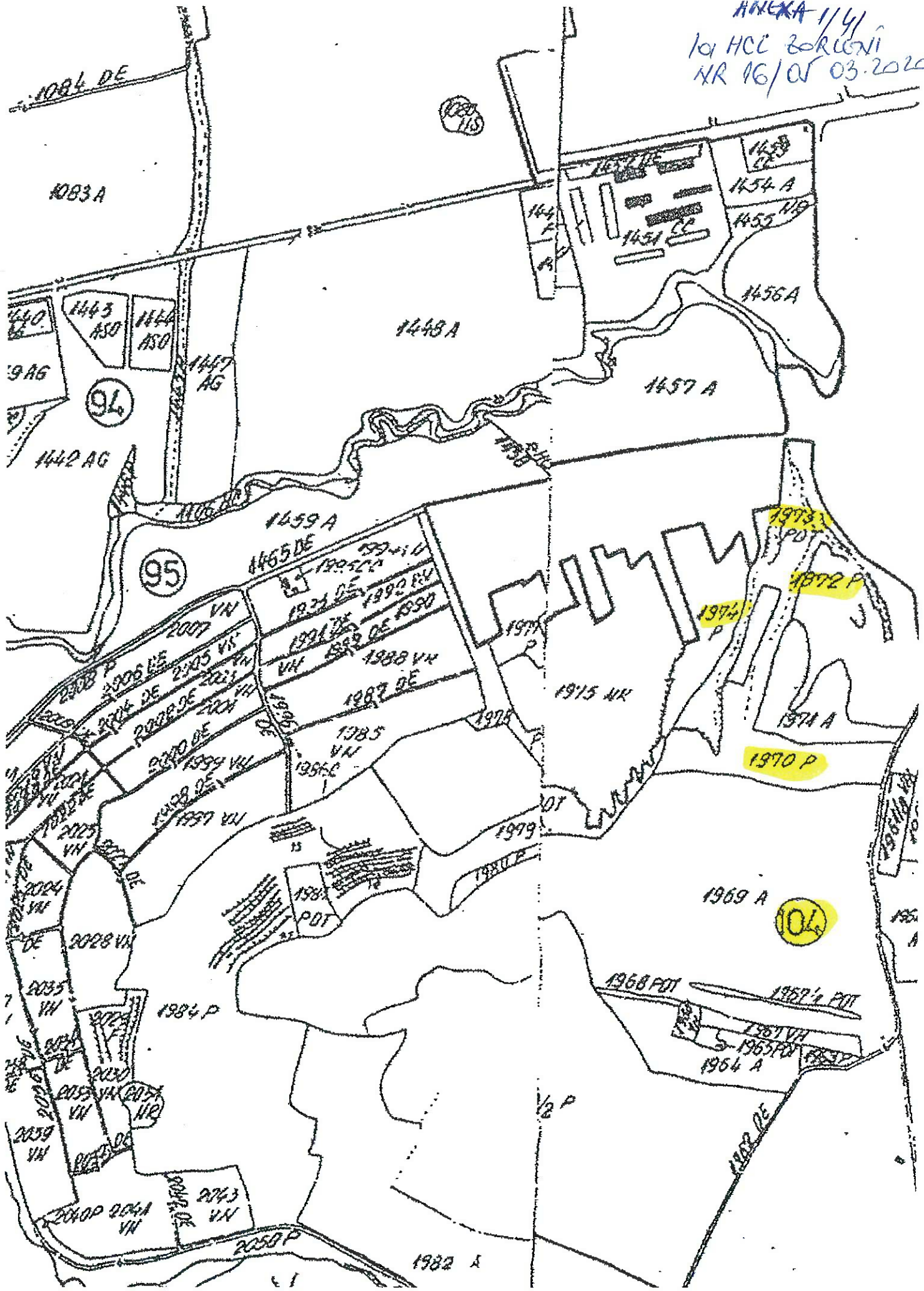

96

95

106



1032 F

ANEXA 1/63  
101 HCL BORUGNI  
NR 16/01 03 202

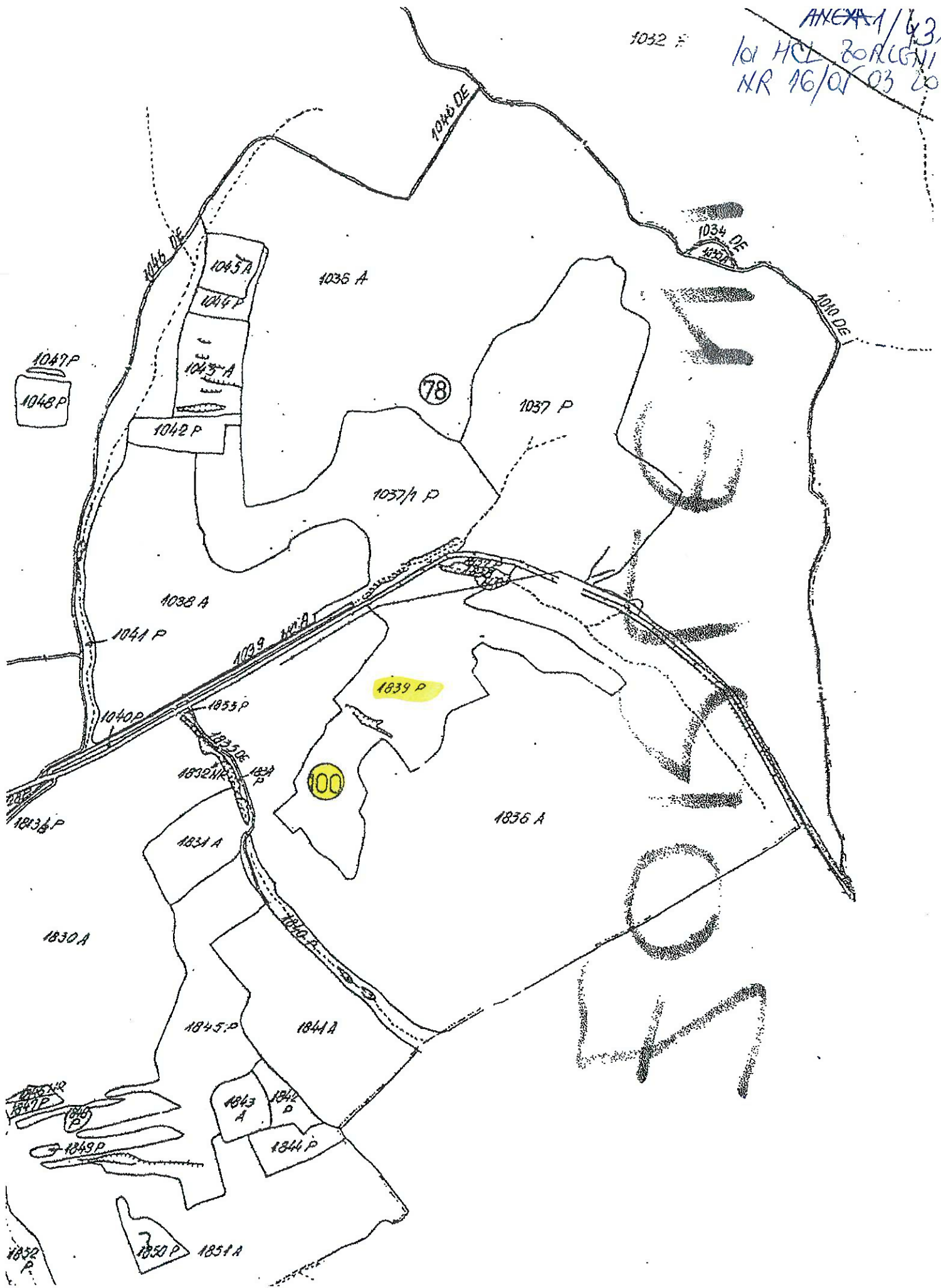





La HCL Zorleni nr. 16, Anexa nr. 3  
05.05.2020

Lista

Cu suprafețele de pasune care constituie domeniul privat al com. Zorleni, județul Vaslui

Nr. Crt.	Denumirea bunului	Elemente de identificare		Suprafața	Anul dobândirii	Situția juridică actuală
		Tarla	Parcela			
1	PASUNE	59	782 + 783	16,32	Decizia nr. 448/04.10.1991 (O.P.)	Dom. Privat
2	PASUNE	59	784 + 786	26,18	Decizia nr. 448/04.10.1991 (O.P.)	Dom. Privat
3	PASUNE	65	852	2,12	Decizia nr. 448/04.10.1991 (O.P.)	Dom. Privat
4	PASUNE	65	853	17,23	Decizia nr. 448/04.10.1991 (O.P.)	Dom. Privat
5	PASUNE	65	854	14,97	Decizia nr. 448/04.10.1991 (O.P.)	Dom. Privat
6	PASUNE	26	401	18,16	Decizia nr. 448/04.10.1991 (O.P.)	Dom. Privat
7	PASUNE	92	1292	49,00	Decizia nr. 448/04.10.1991 (O.P.)	Dom. Privat
8	PASUNE	92	1333 la 1364	19,30	Decizia nr. 448/04.10.1991 (O.P.)	Dom. Privat
9	PASUNE	92	1388	12,00	Decizia nr. 448/04.10.1991 (O.P.)	Dom. Privat
10	PASUNE	92	1364 la 1385	8,99	Decizia nr. 448/04.10.1991 (O.P.)	Dom. Privat
11	PASUNE	92	1388/1	19,06	Decizia nr. 448/04.10.1991 (O.P.)	Dom. Privat
12	PASUNE	92	1391	12,50	Decizia nr. 448/04.10.1991 (O.P.)	Dom. Privat
13	PASUNE	92	1399	6,30	Decizia nr. 448/04.10.1991 (O.P.)	Dom. Privat
14	PASUNE	92	1408	12,80	Decizia nr. 448/04.10.1991 (O.P.)	Dom. Privat
15	PASUNE	104	1982/2	16,16	Decizia nr. 448/04.10.1991 (O.P.)	Dom. Privat
16	PASUNE	104	1882	20,00	Decizia nr. 448/04.10.1991 (O.P.)	Dom. Privat
17	PASUNE	104	1881 + 1883	12,50	Decizia nr. 448/04.10.1991 (O.P.)	Dom. Privat
18	PASUNE	104	1882/2	2,00	Decizia nr. 448/04.10.1991 (O.P.)	Dom. Privat
19	PASUNE	92	1400	3,50	Decizia nr. 448/04.10.1991 (O.P.)	Dom. Privat
20	PASUNE	105	2130	10,88	Decizia nr. 448/04.10.1991 (O.P.)	Dom. Privat
21	PASUNE	88	1096 + 1097	4,87	Decizia nr. 448/04.10.1991 (O.P.)	Dom. Privat
		<b>TOTAL</b>		<b>304,84</b>		

Intocmit Comp. Cadastru

Insp. cad. Preda Marian

ANEXA 2/1.  
la HCL ZORICNI  
nr. 16/05.03.2020.

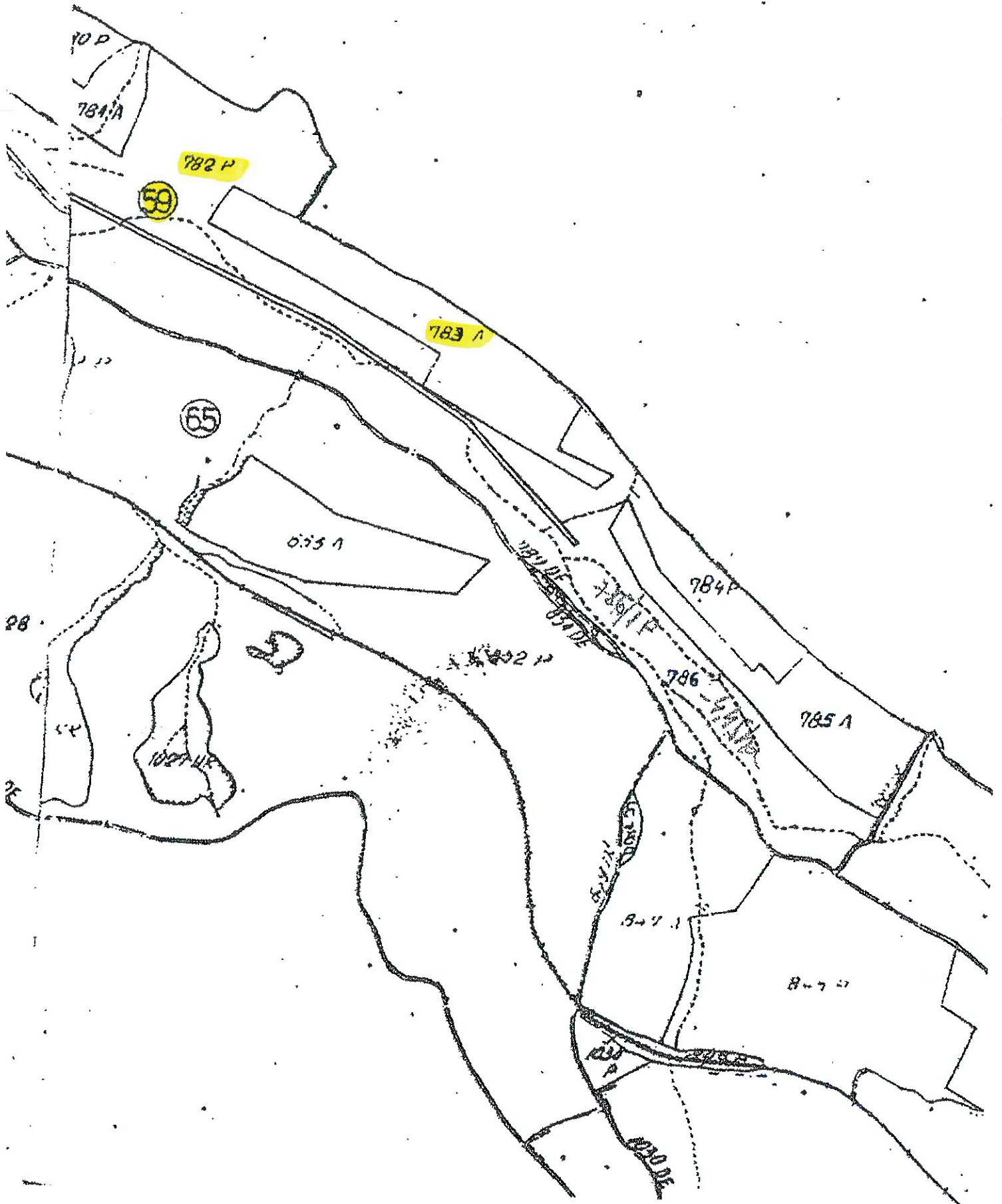





ANEXA 2/3,  
10 HCL ZORLENI  
RT 16/05.03.2000

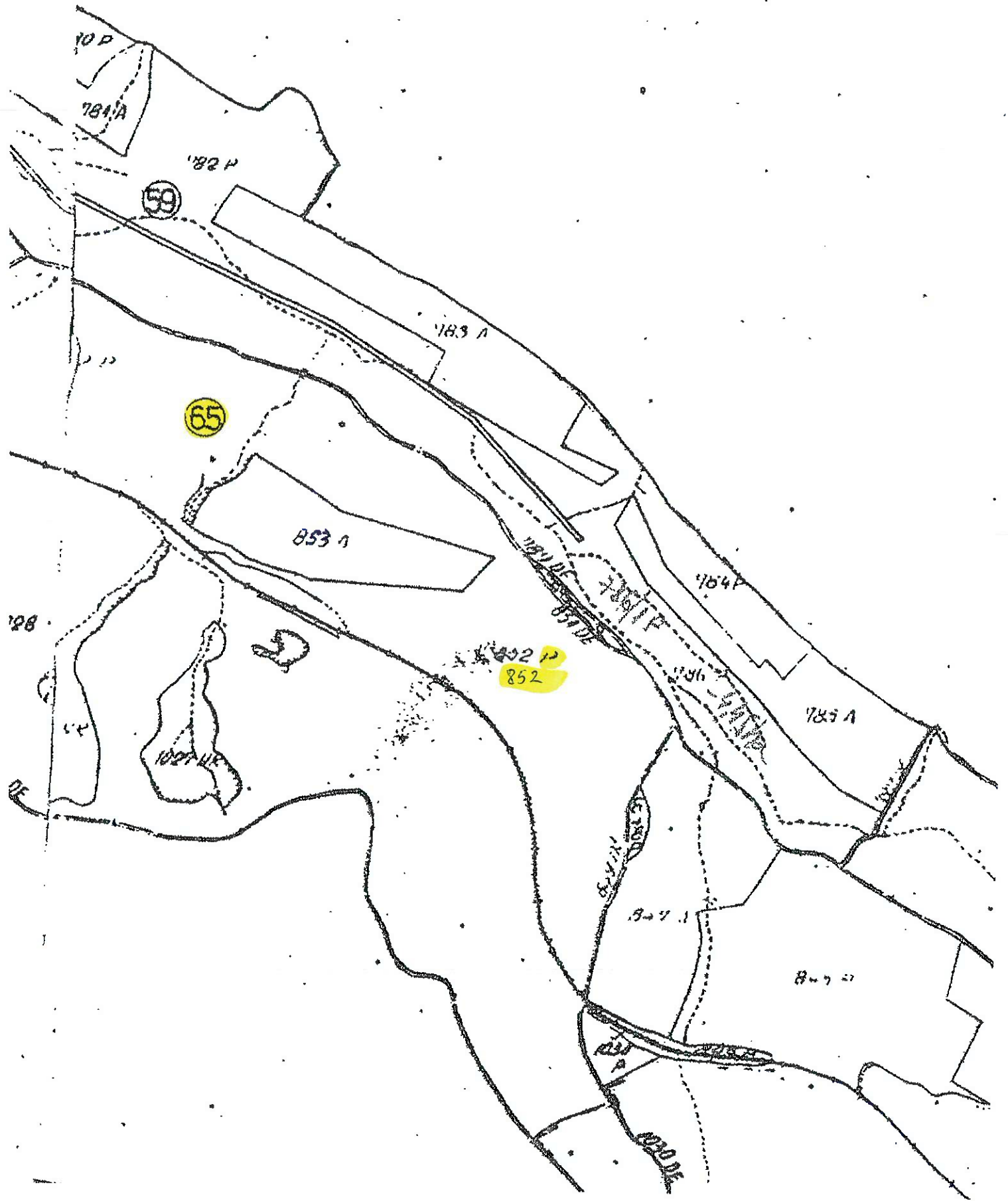

ANEXA 2/4  
la HCL BORIGNI  
NR 16/05.03.2020

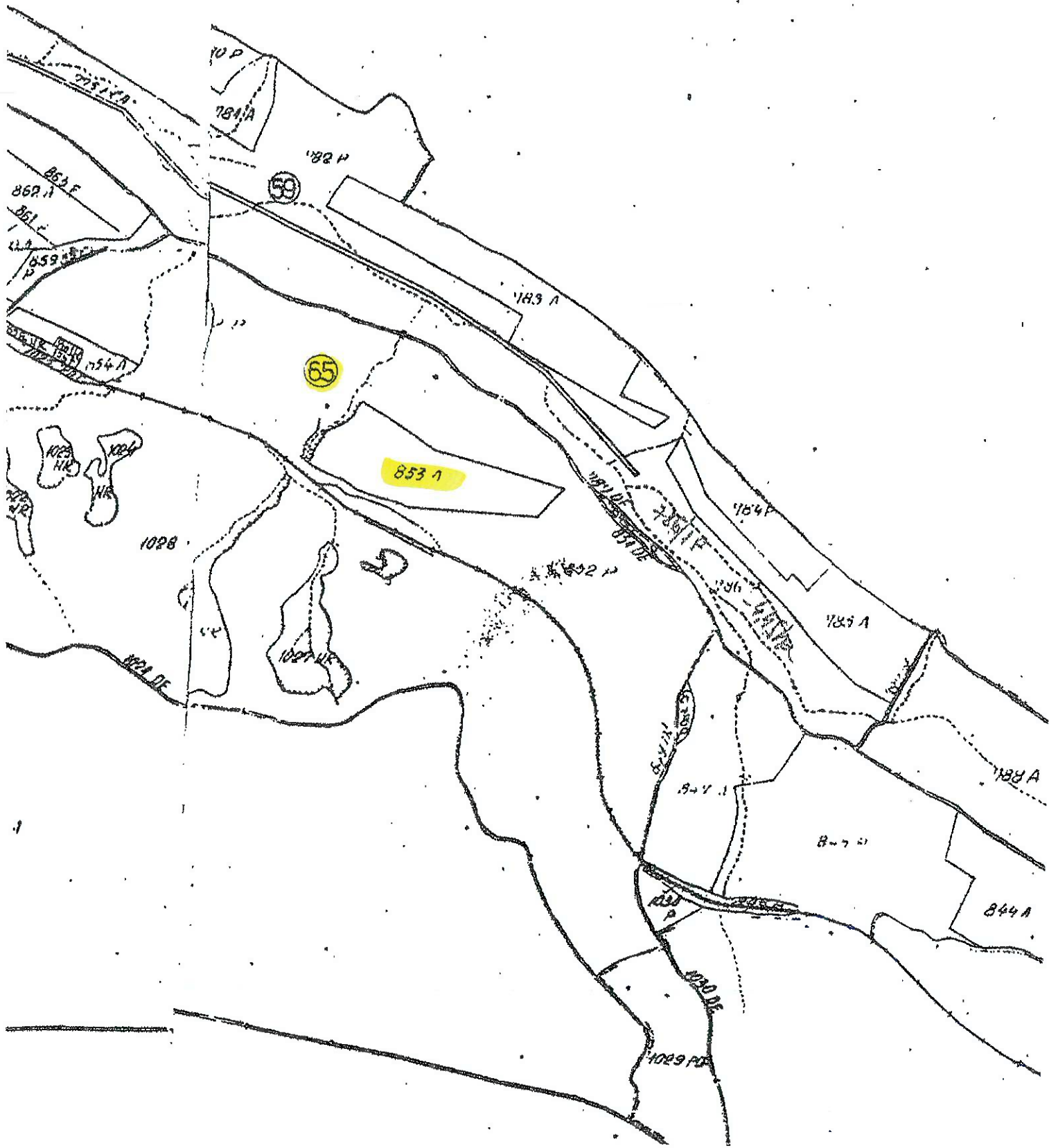

AKEXA 2/5  
101 HCL ZORLENI  
NR. 16/05.03.2020

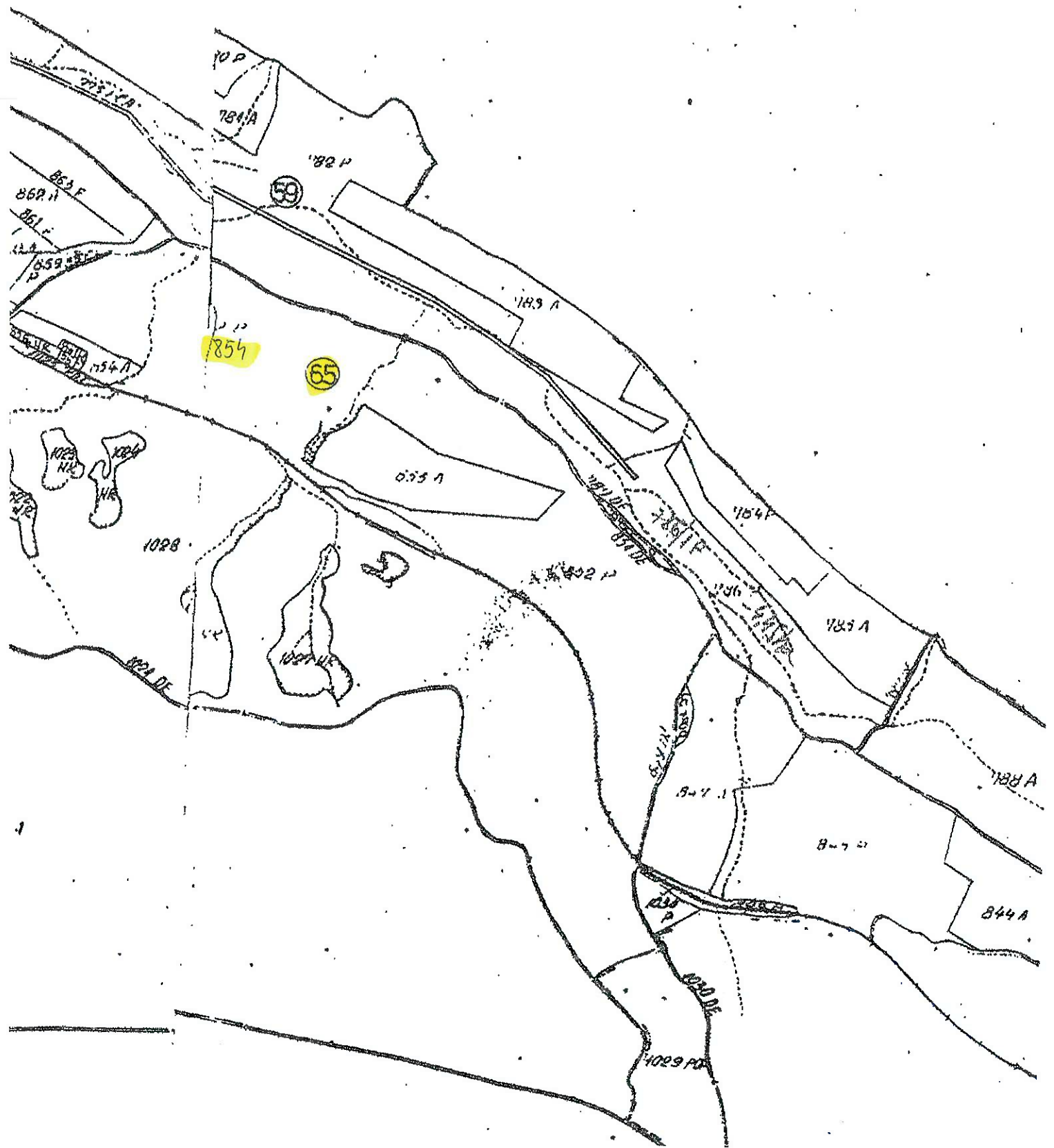



ANEXA 2/6

407  
19 HCL BORLEN  
RS. 16/05.03.  
2020

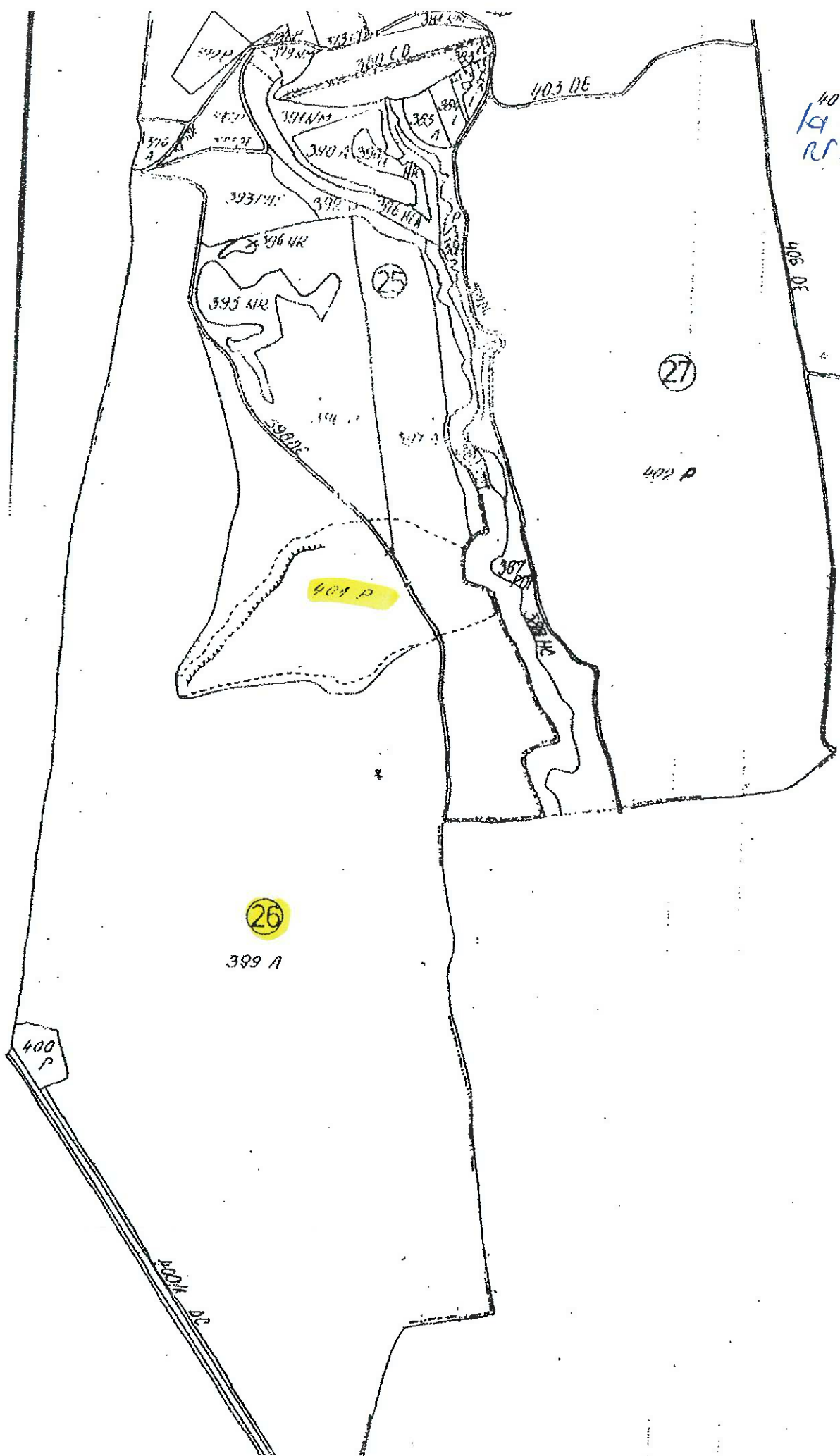

26

399 A

27

400 P

401 P

402 P

403 DE

405 DE

AV. 1000 M. DR.

ANEXA 2/7

la HCL EORICHI  
NR 16/05.03.2024

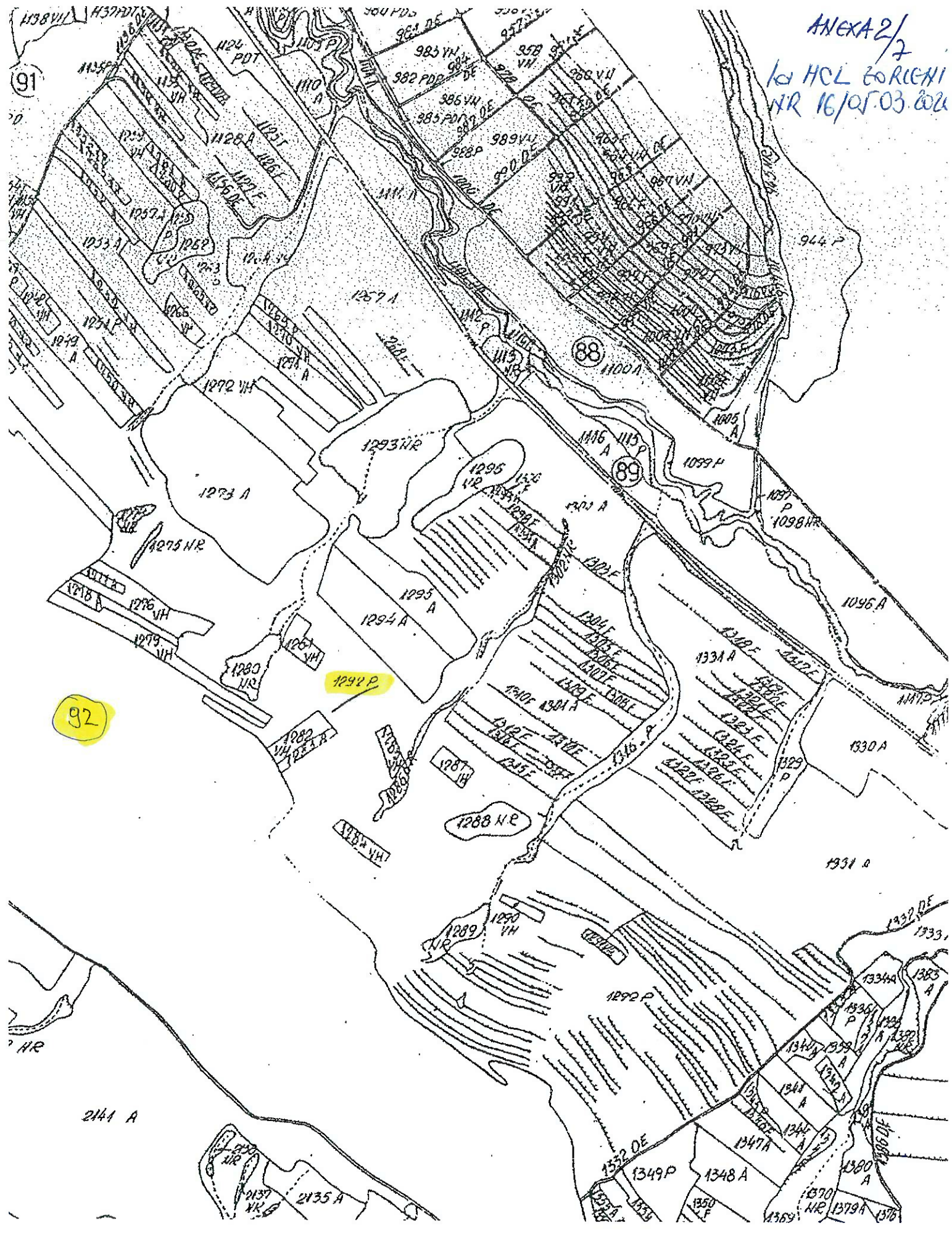

92

1294 P

1288 NE

1349 P

2141 A

2135 A

2137 XKB

ANEXA 2/8  
la HCL BORLENI  
NR 16/05.03.2020

1331 A

92

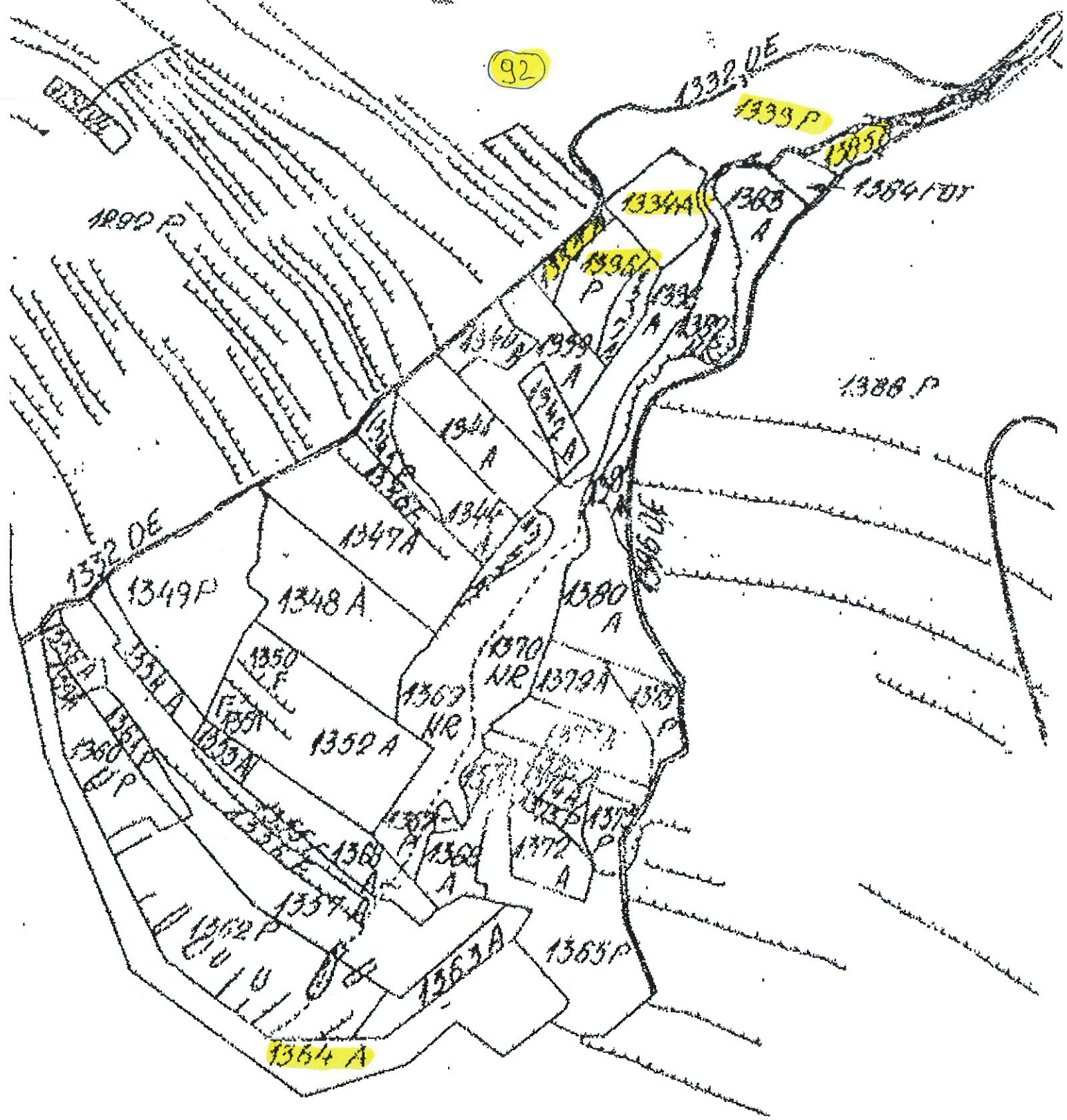



ANEXA 2/9,  
la HCL BORLENI  
NR 16/05.03.2020

1931 A

92

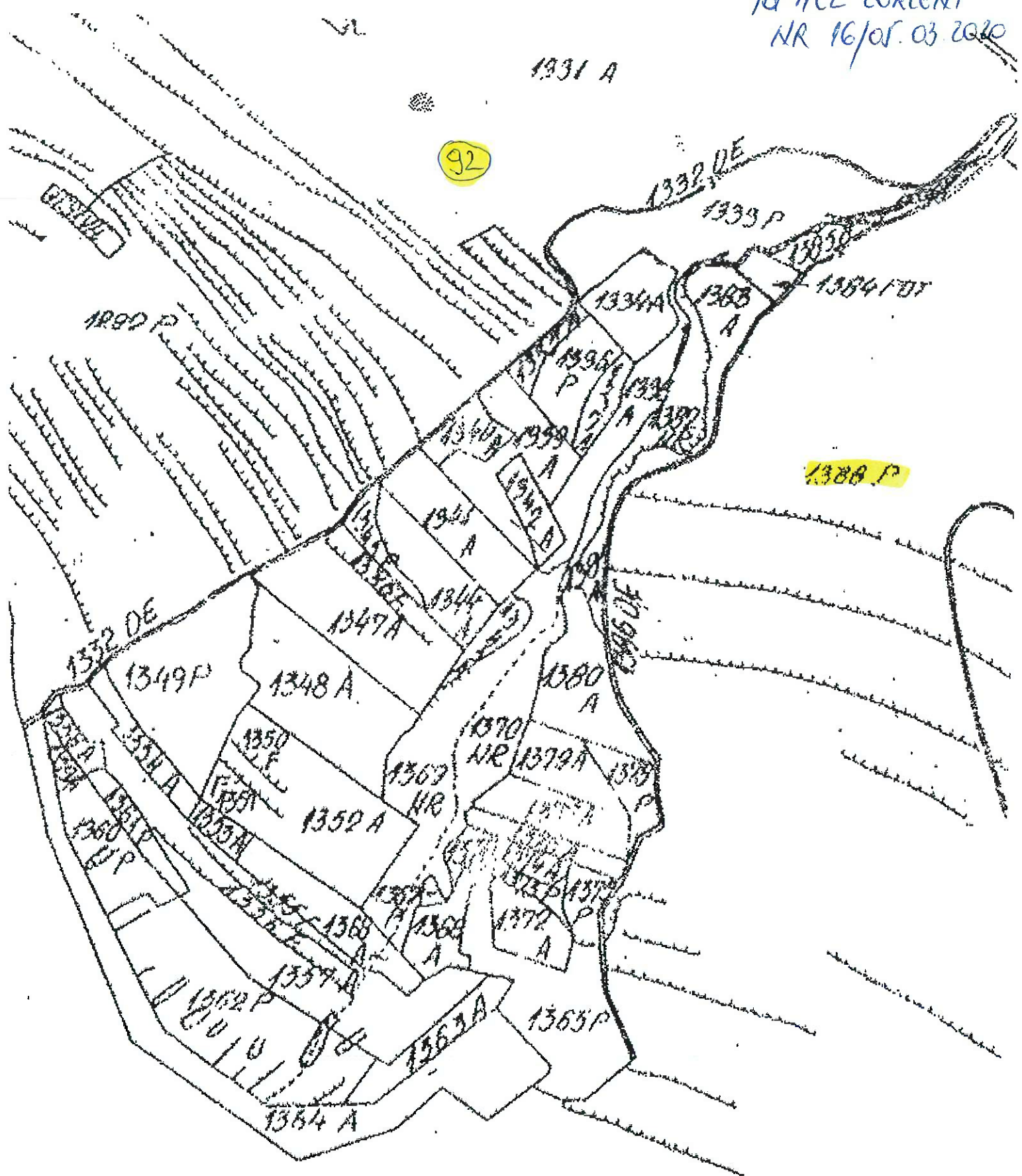

1388 P

ANEXA 2/10,  
1a HCL 2016THI  
NR 16/05-03-2020

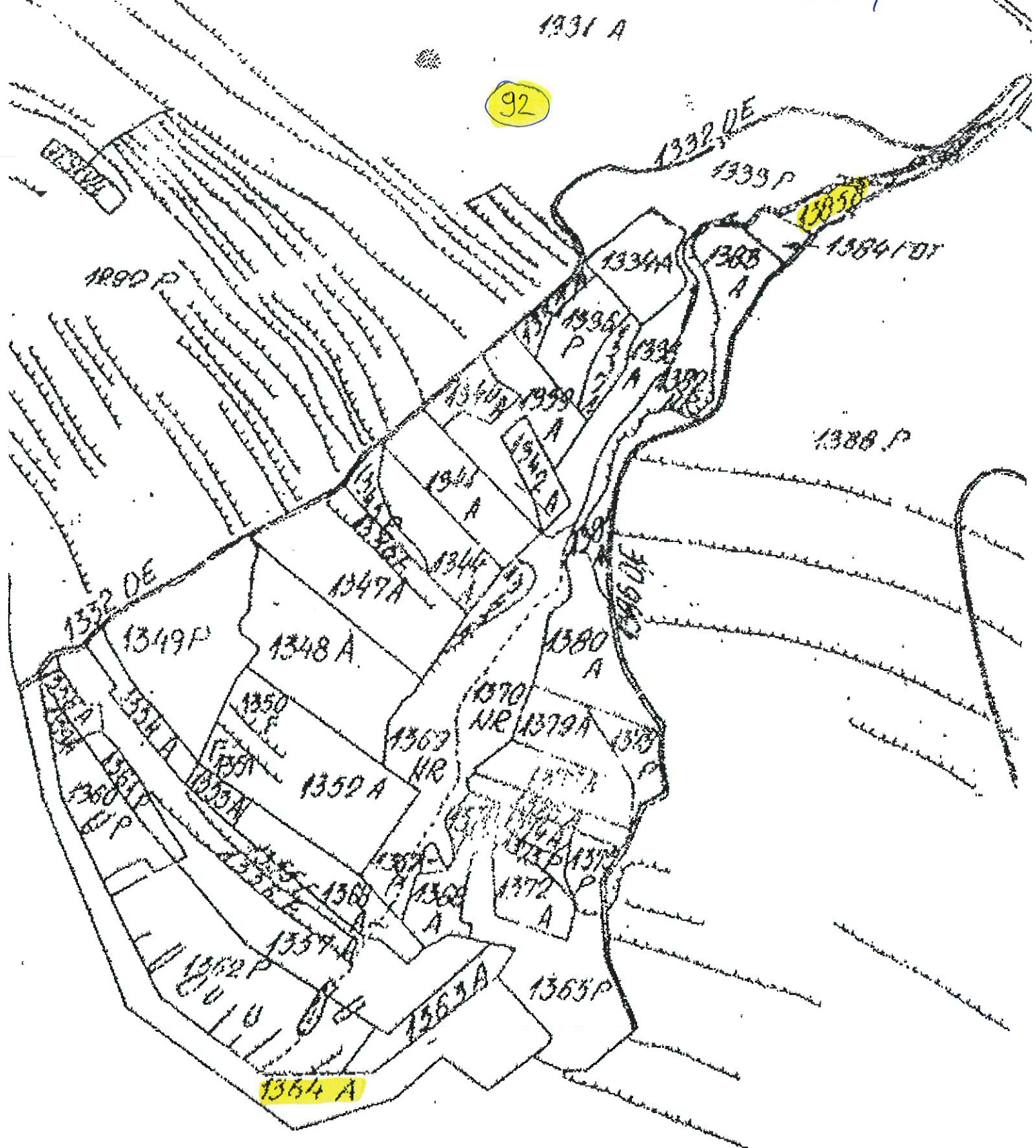

92

1335 P

1364 A

ANEXA 2/11

10 HCL BORLEN I  
NR 16/05.03.2026

92

1331 A

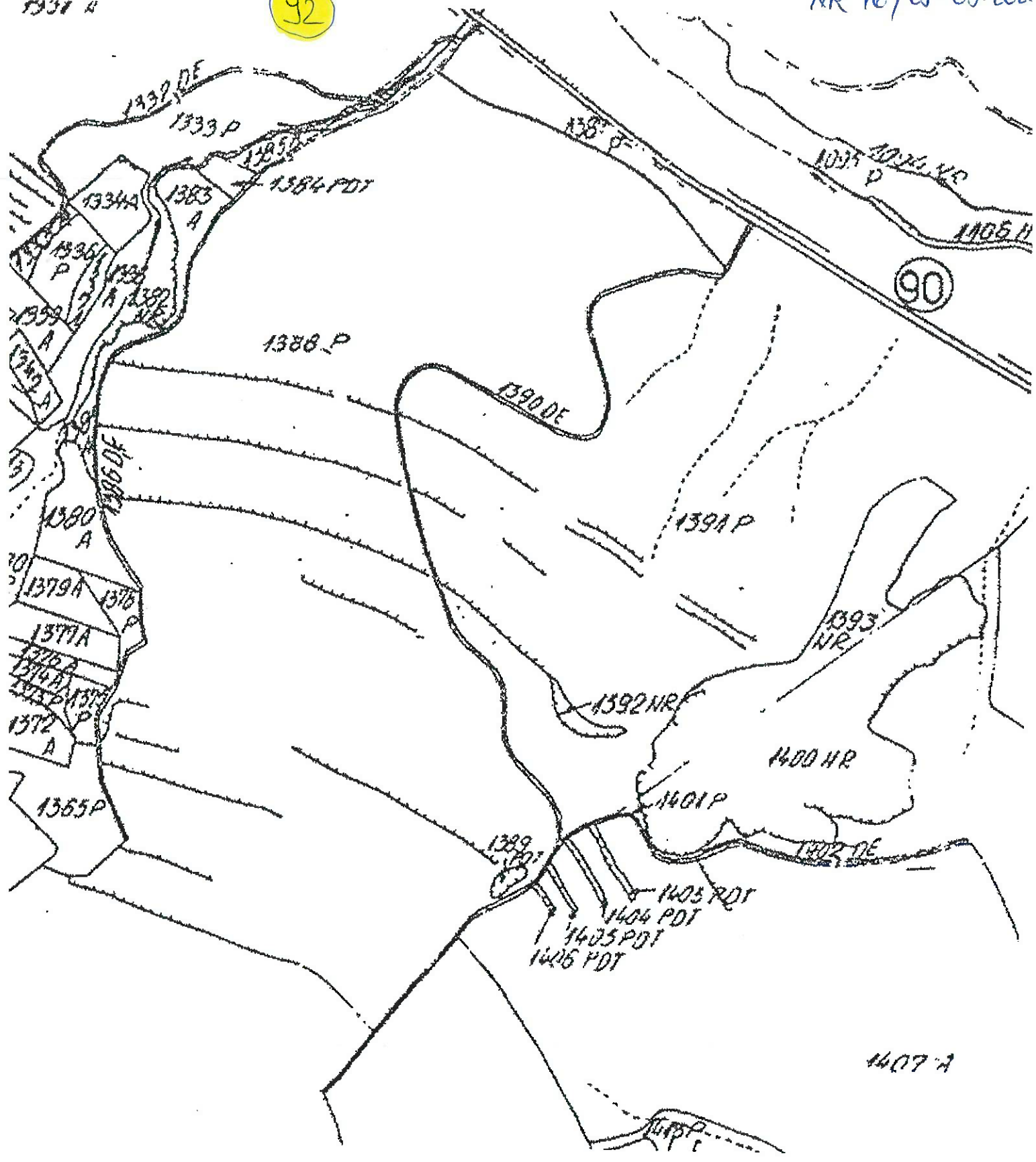





ANEXA 2/13  
la HCL BORLENI  
NR 16/05.03.2005  
105

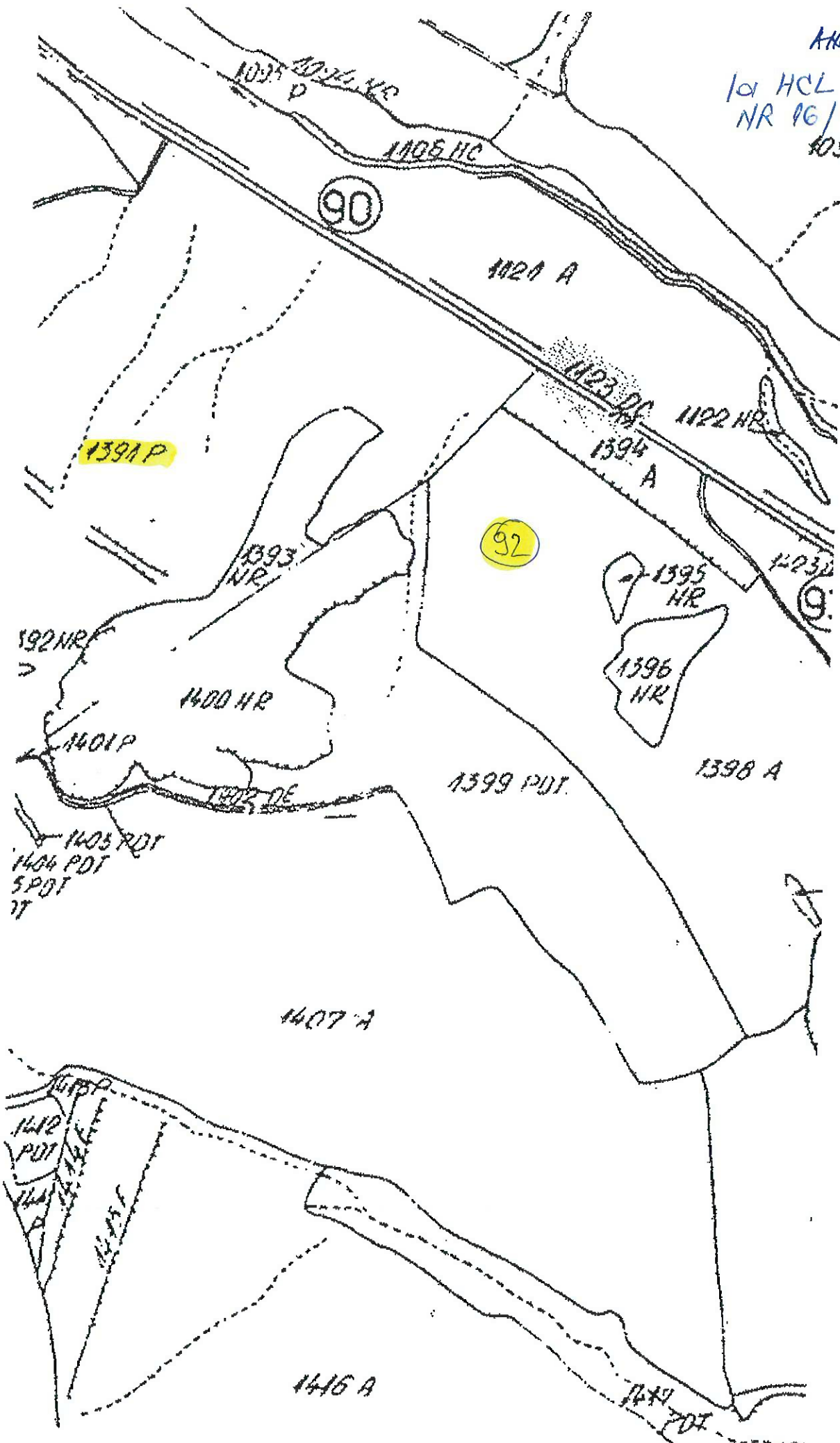

ANEXA-2/13  
la HCL BORLENI  
NR 16/01.03.2010

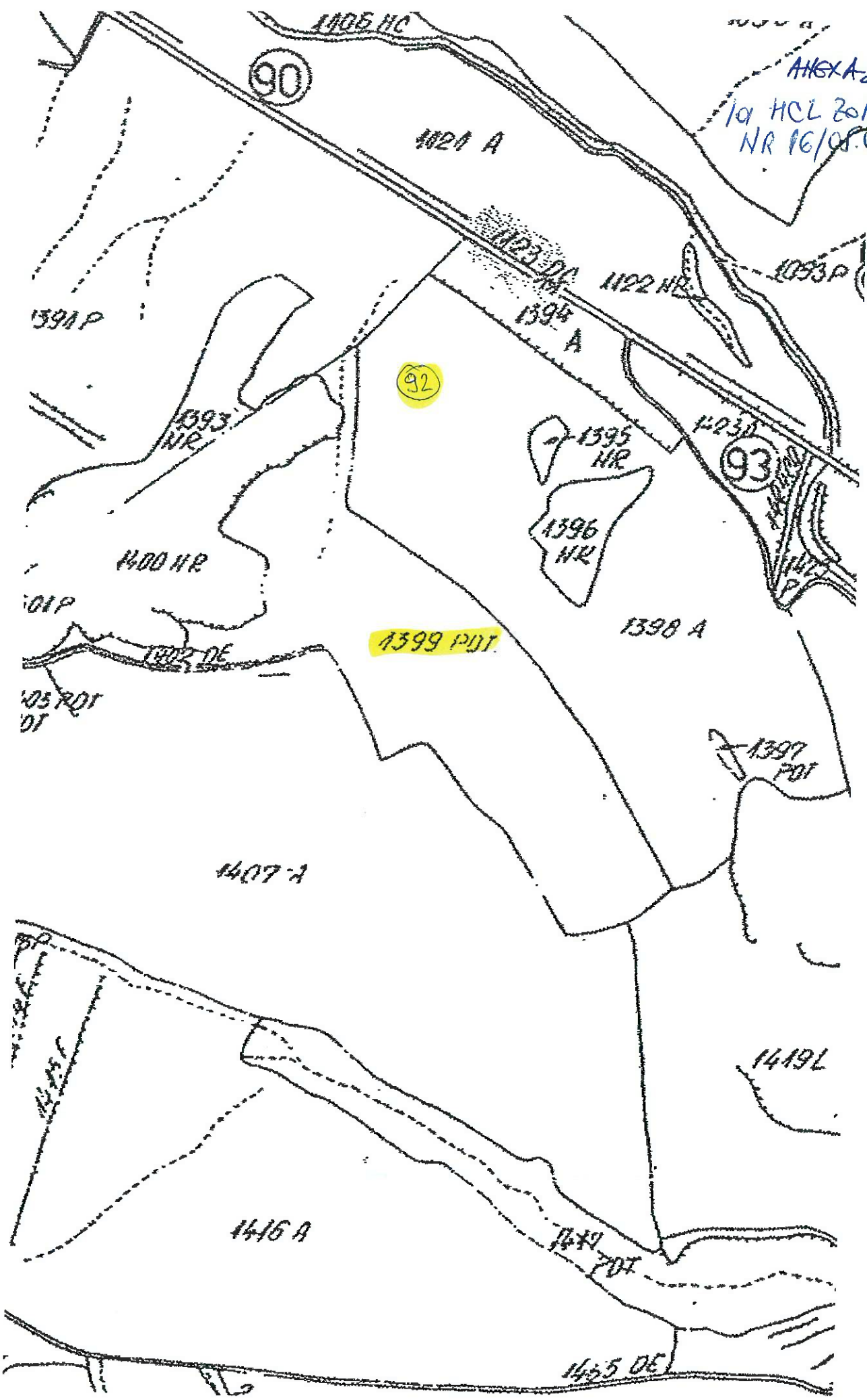

ANGKA 2 / 14  
1a HCL ZORLEN,  
NR. 16/05.03 &

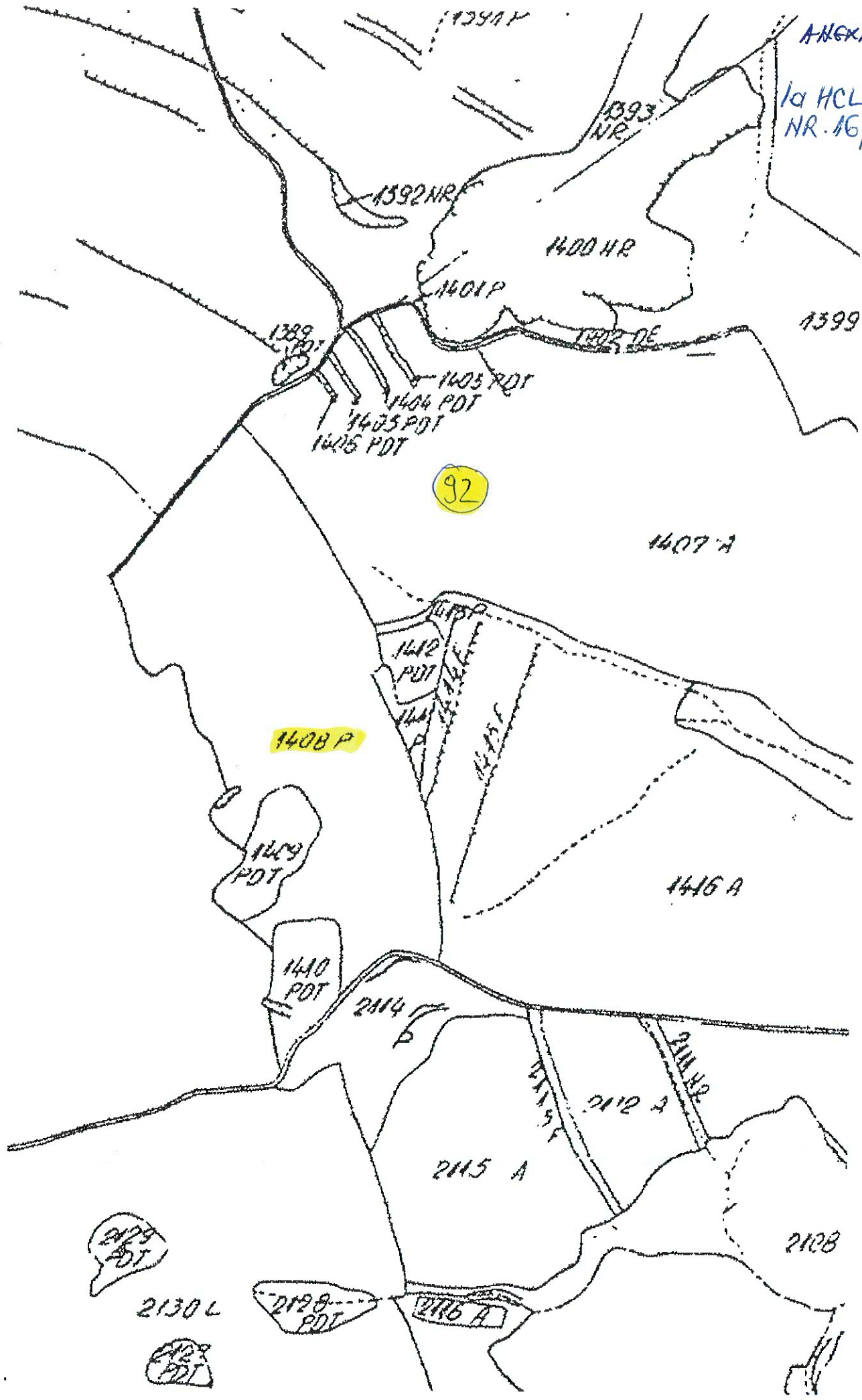

92

1408 P

1407 A

1416 A

2115 A

2112 A

2108

2130 L

2128 PDT

2116 A

2129 PDT

2127 PDT















ANEXA 2/19  
la HCL ZORLENI  
NR 16/01.03.2008

92

90

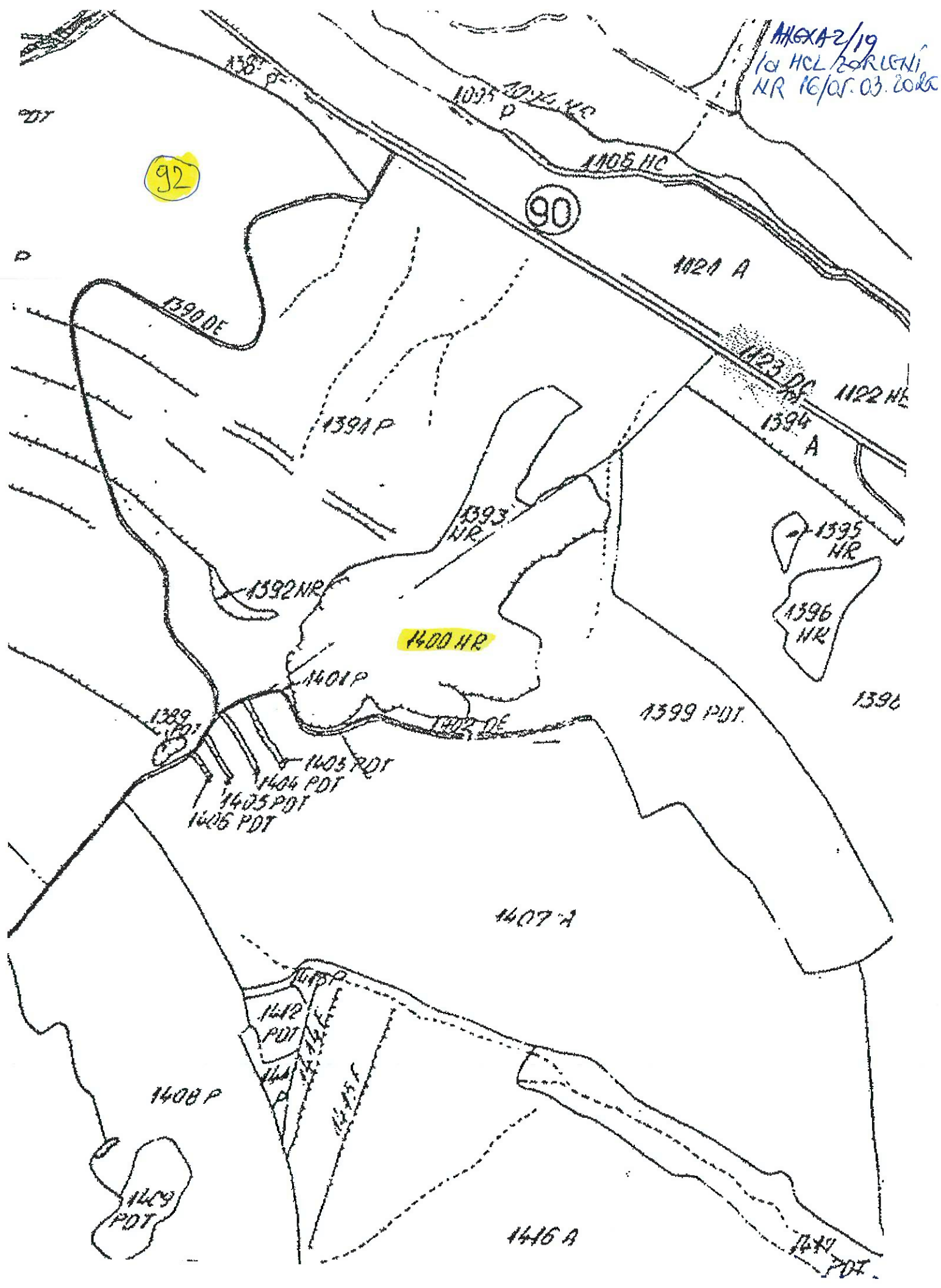

ANEXA 2/20  
14 HCL BORLENI  
NR 16/05.03.2008

1408 P

1409 PDT

1440 PDT

1446 A

105

2114 P

2112 B

2115 A

2108 PJT

2125 PDT

2130 L

2128 PDT

2126 A

2127 PDT

2126 PDT

2124 E

2123 E

2122 E

2123 PDT

2125 PDT

2109 A

2107

2100 P

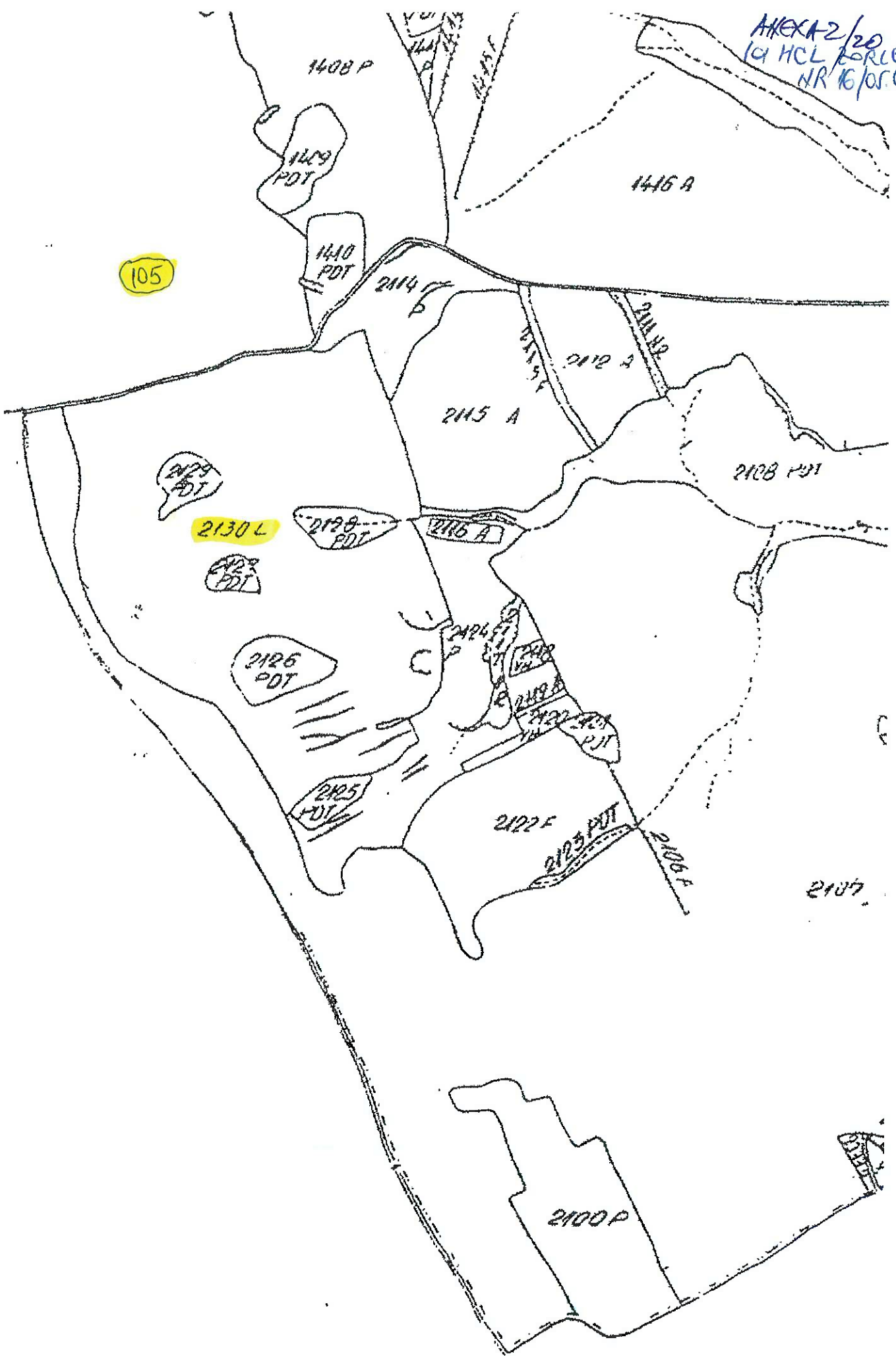

ANEXA 2/21.  
la HCL ZORICHI  
NR. 16/05.03.2021

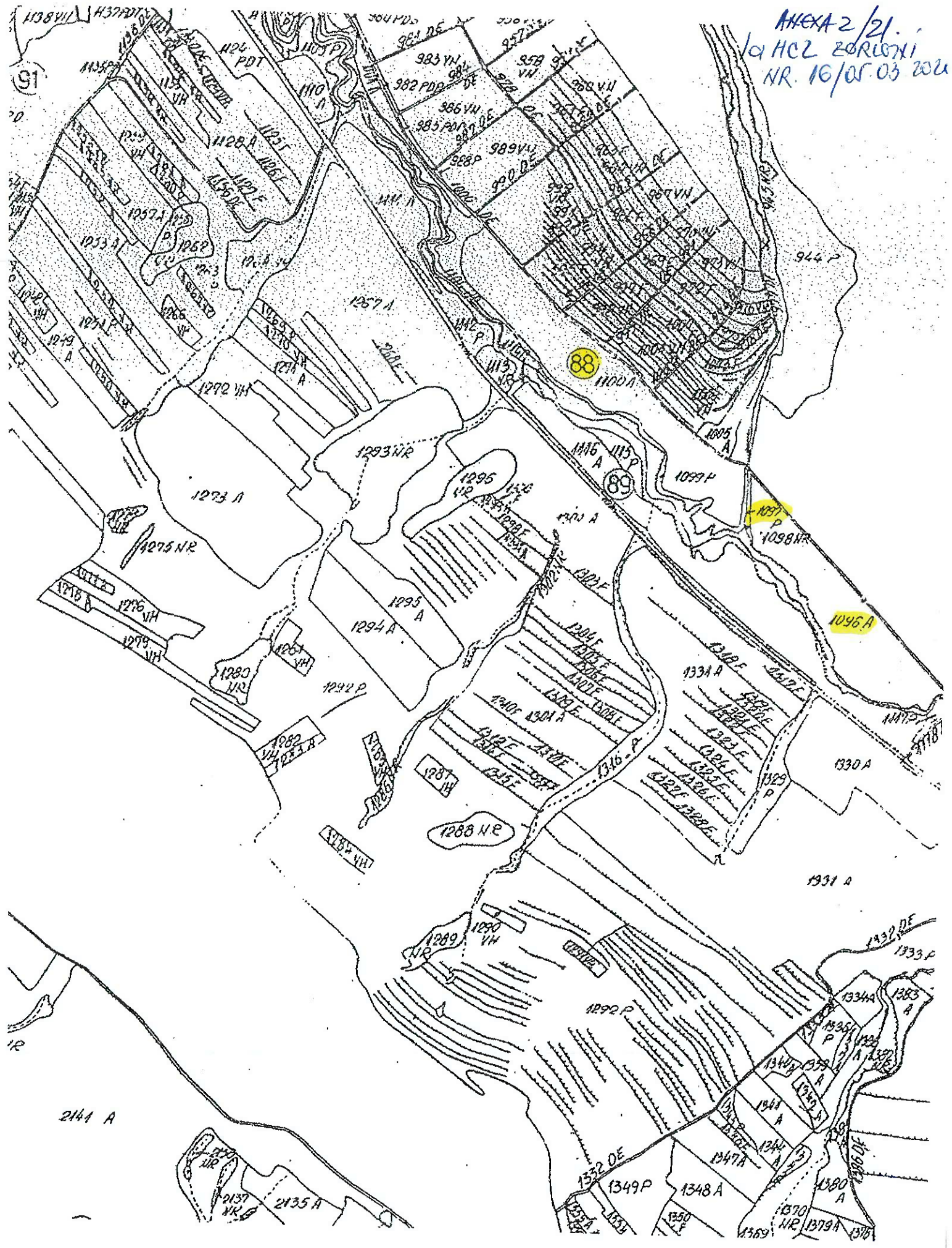

2144 A

2137 V/I

2135 A