



HOTĂRÂREA NR. 30

privind atestarea apartenenței la domeniul privat al comunei Zorleni, județul Vaslui,
a suprafeței de 2.502 m.p. teren, situat în intravilan
și extravilan, sat Simila T19, P-282/1

Consiliul local al comunei Zorleni, județul Vaslui întrunit în ședința ordinară la data de 27 mai 2021;
Având în vedere :

- Referatul de aprobare la Proiectul de hotărâre privind atestarea apartenenței la domeniul privat al comunei Zorleni, județul Vaslui, a suprafeței de 2.502 m.p. teren, situat în intravilan și extravilan, sat Simila T19, P-282/1, inițiat de primarul comunei Zorleni, înregistrat la nr. 6766/21.05.2021, Raportul compartimentului de resort – Urbanism și amenajarea teritoriului din aparatul de specialitate al primarului, înregistrat la nr. 6778/21.05.2021 și Avizul comisiilor de specialitate al Consiliului local;
- Procesul verbal de constatare înregistrat la nr. 6708/20.05.2021 întocmit de către Comisia specială de inventariere a bunurilor care alcătuiesc domeniul public și privat al comunei Zorleni, județul Vaslui, constituită prin Dispoziția primarului comunei Zorleni nr. 345/08.12.2020 ;
- Terenul în suprafață de 2.502 m.p. categoriile de folosință curți construcții și arabil , situat în intravilanul și extravilanul satului Simila T19, P-282/1, reprezintă teren neretrocedabil, în înțelesul dispozițiilor Legii nr.165/2013 privind măsurile pentru finalizarea procesului de restituire, în natură sau prin echivalent, a imobilelor preluate în mod abuziv în perioada regimului comunist în România și a H.G. nr.401/2013 pentru aprobarea Normelor de aplicare a Legii nr.165/2013, privind măsurile pentru finalizarea procesului de restituire, în natură sau prin echivalent, a imobilelor preluate în mod abuziv în perioada regimului comunist în România ;

În conformitate cu prevederile :

- art. 121, alin.(1) și alin.(2) din Constituția României, republicată ;
- art.3 și art.4 din Carta europeană a autonomiei locale, adoptată la Strasbourg la 15 octombrie 1985, ratificată prin Legea nr.199/1997 ;
- art.6 din Legea fondului funciar nr.18/1991, republicată, cu modificările și completările ulterioare;
- art.7, alin.(2), art.557, alin.(2), alin.(4) și art.888 din Codul civil, adoptat prin Legea nr. 287/2009, republicat, cu modificările și completările ulterioare ;
- art.84, art.354, art.355 și art.357 din Codul administrativ, aprobat prin O.U.G. nr. 57/2019, cu modificările și completările ulterioare ;
- Legii nr. 24/2000 privind Normele de tehnică legislativă, cu modificările și completările ulterioare;
- Legii nr. 52/2003 privind transparența decizională în administrația publică, republicată;

În temeiul prevederilor art. 129 alin. (1), alin. (2) lit. lit.c), art. 139 alin. (1), alin.(3), lit.g) coroborat cu art.5, lit.cc) și art. 196 alin. (1) lit. a) din Codul administrativ, aprobat prin Ordonanța de Urgență a Guvernului nr. 57/2019, cu modificările și completările ulterioare;

HOTĂRĂȘTE:

Art. 1. Se aprobă atestarea apartenenței la domeniul privat al comunei Zorleni, județul Vaslui, a suprafeței de 2.502 m.p. teren, categoriile de folosință curți construcții și arabil, situat în intravilan și extravilan sat Simila T19, P-282/1, identificat potrivit Anexei – Plan de amplasament și delimitare a imobilului, întocmit de Afloarei Andrei, persoană fizică autorizată de ANCPI să execute lucrări de cadastru, geodezie și cartografie, care face parte integrantă din prezenta hotărâre.

Art. 2. Terenul prevăzut la art. 1 din prezenta hotărâre, va fi intabulat în Cartea funciară a comunei Zorleni, județul Vaslui, cu regim de proprietate privată a comunei Zorleni.

Art.3. Prezenta hotărâre va fi dusă la îndeplinire de primarul comunei, prin compartimentele din aparatul de specialitate.

Art. 4. Prezenta hotărâre se comunică prin intermediul Secretarului general al UAT comuna Zorleni, în condițiile și termenul legal, Instituției Prefectului – județul Vaslui, Primarului comunei Zorleni, OCPI Vaslui, persoanelor interesate și se aduce la cunoștință publică prin publicarea în Monitorul Oficial Local al comunei Zorleni de pe pagina de internet www.zorleni.ro.

Zorleni, 27.05.2021

**PREȘEDINTE DE ȘEDINȚĂ,
CONSILIER
PĂDURARU BOGDAN-IONEL**



**CONTRASEMNEAZĂ,
SECRETAR GENERAL AL UAT,
ROȘCA VASILE**



PREZENTA HOTĂRĂRE
A FOST ADOPTATĂ CU UN NUMĂR DE
.....14..... VOTURI „PENTRU”
NUMĂR CONSILIERI ÎN FUNCȚIE 15
NUMĂR CONSILIERI PREZENȚI14

PLAN DE AMPLASAMENT SI DELIMITARE A IMOBILULUI
Scara 1: 1000

LA H.C.L. ZORLENI
NR. 50/21.05.2021

Nr. cadastral	Suprafata masurata (mp)	Adresa imobilului
	2502	Intravilan+extravilan sat Simila, com. Zorleni, jud. Vaslui, T-19, P-282/1

Cartea Funciara nr.	UAT	Zorleni
---------------------	-----	---------

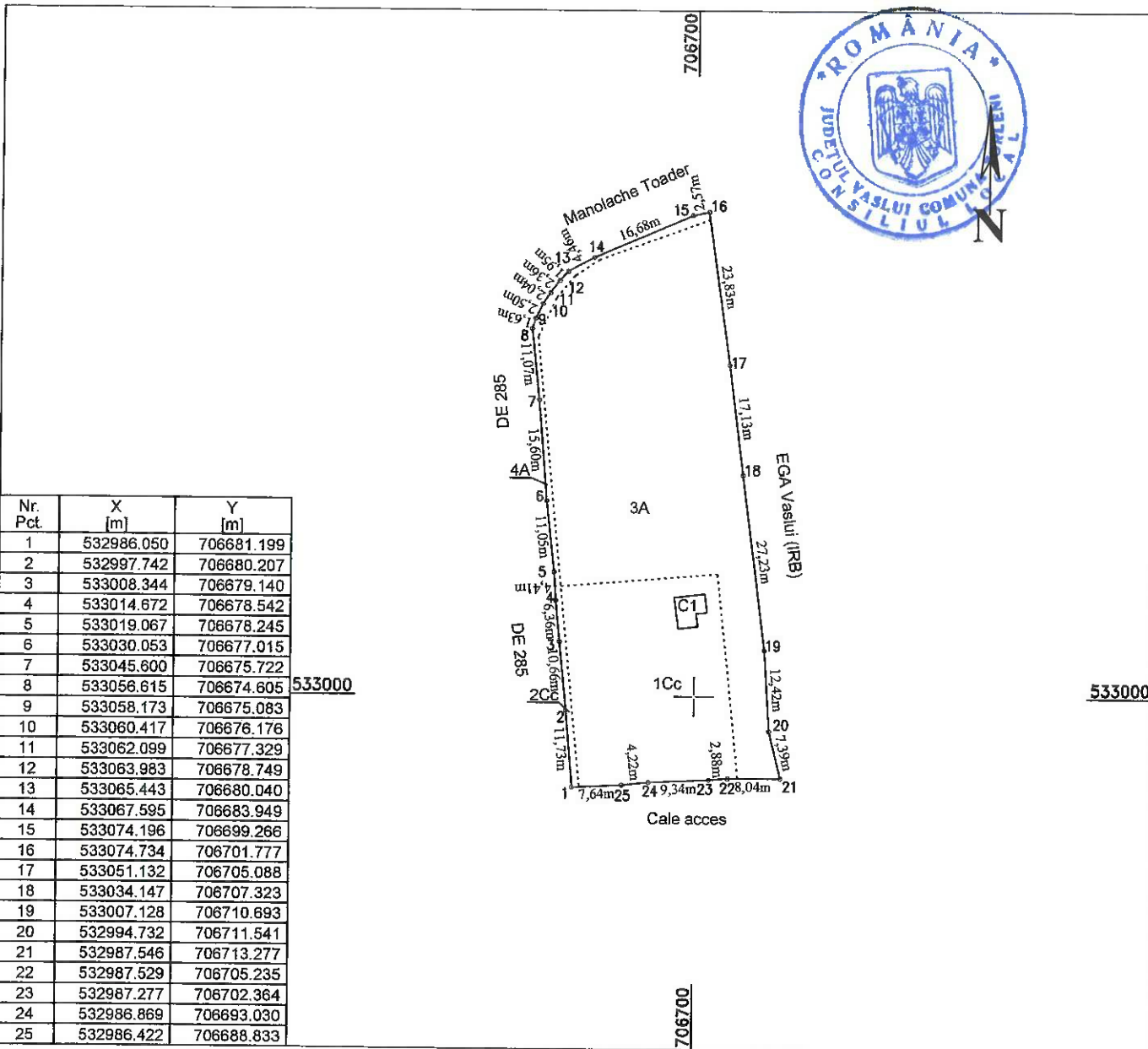

Nr. Pct.	X [m]	Y [m]
1	532986.050	706681.199
2	532997.742	706680.207
3	533008.344	706679.140
4	533014.672	706678.542
5	533019.067	706678.245
6	533030.053	706677.015
7	533045.600	706675.722
8	533056.615	706674.605
9	533058.173	706675.083
10	533060.417	706676.176
11	533062.099	706677.329
12	533063.983	706678.749
13	533065.443	706680.040
14	533067.595	706683.949
15	533074.196	706699.266
16	533074.734	706701.777
17	533051.132	706705.088
18	533034.147	706707.323
19	533007.128	706710.693
20	532994.732	706711.541
21	532987.546	706713.277
22	532987.529	706705.235
23	532987.277	706702.364
24	532986.869	706693.030
25	532986.422	706688.833

A. Date referitoare la teren

Nr. parcela	Categoria de folosinta	Suprafata [mp]	Destinatia	Mentiuni
1	Cc	761	Intravilan	Imobil imprejmuit cu gard de plasa si beton
2	Cc	31	Extravilan	
3	A	1637	Intravilan	
4	A	73	Extravilan	
Total		2502		

B. Date referitoare la constructii

Cod	Destinatia	Suprafata construita la sol [mp]	Mentiuni
C1	CA	20	Anexa
Total		20	

Suprafata totala masurata a imobilului= 2502 mp

Executant: P.f. Andrei



Proprietar:
Domeniu privat UAT Zorleni